

平成29年度

長崎市私立幼稚園PTA連合会 総会



日時 平成29年5月23日(火) 10時～

場所 長崎ブリックホール 国際会議場

主催:長崎市私立幼稚園PTA連合会

<http://www.n-youchien-pta.net/>

長崎市私立幼稚園協会

長崎市私立幼稚園PTA連合会

平成29年度 総会次第

平成29年5月23日(火) 10:00～

長崎ブリックホール 国際会議場

1. 開 会

2. あいさつ

長崎市私立幼稚園PTA連合会会長 酒 井 利 恵
長崎市私立幼稚園PTA連合会顧問 上 野 修

3. 来賓紹介

4. 来賓あいさつ

長 崎 市 長 田 上 富 久 様

5. 議長選出

6. 議事録作成人・議事録署名人決定

7. 議 事

- ①平成28年度事業報告について
- ②平成28年度収支決算・平成28年度愛情基金決算及び
監査報告について
- ③組織について
- ④平成29年度役員承認について
新役員紹介並びに新会長あいさつ
- ⑤平成29年度活動方針・事業計画の審議について
- ⑥平成29年度予算の審議について
- ⑦その他

8. 講 演 「心がかぜをひくとき ～“安心感”と自立～」

講師 吉村 春生 先生 西九州大学非常勤講師・臨床心理士

9. 閉 会

平成28年度 事業報告

月日	会場	内 容	参加者	備 考
平成28年 5月10日	長崎市	第1回常任理事会	常任理事	新・旧役員顔合わせ
5月26日	〃	平成28年度 長崎市私立幼稚園PTA連合会 総会・講演会(長崎ブリックホール)	PTA会長・理事・園長 各園PTA保護者代表 384名	27年度事業報告・28年度役員承認 講師:池田尚コーチ 演題:「こんなこたえもあるみたい〜こどもの城の実践より〜」
6月2日	〃	第1回県P連役員会	PTA会長・理事	新・旧顔合わせ、27年度事業報告、28年度活動方針
6月10日	〃	第2回常任理事会	常任理事	総会反省、広報紙、研修大会について
6月13日	東京都	第31回全日本私立幼稚園 PTA連合会全国大会	PTA会長・理事	講師:齊藤孝さん 演題:「絵本の読み聞かせが子どもの”遊ぶ力”を育む」
6月24日	長崎市	広報紙発行	市P広報委員	PTA連合会だより80号
6月24日	〃	第3回常任理事会	常任理事	研修大会について、広報紙の反省、広報紙発送作業
7月5日	〃	第4回常任理事会	常任理事	研修大会講師選考、理事会開催について
9月6日	〃	第5回常任理事会	常任理事	研修大会講師決定、理事会開催について
9月27日	大分県	第31回全九州私立幼稚園 PTA指導者研修大会	PTA会長・理事	講師:岩崎恭子さん 演題:「幸せはいつも自分でつかむ」 講師:田島孝彦さん 演題:「遊びから取り入れるコーディネーショントレーニング」
10月4日	長崎市	第6回常任理事会	常任理事	研修大会について、理事会開催について、 市P連活動の広報の仕方、私学振興大会の役割分担
11月1日	〃	第12回長崎県私学振興大会 (長崎ブリックホール)	PTA会長・理事・園長 各園PTA保護者代表	講師:タレント 奈美悦子さん 演題:「食育と健康」
11月9日	〃	第7回常任理事会	常任理事	研修大会について、HP更新について
12月6日	〃	第8回常任理事会	常任理事	総会講師選考、HP更新状況報告、研修大会について
12月6日	〃	第2回県P連役員会	PTA会長・理事	陳情・広報紙、各支部の研修大会報告等
平成29年 1月18日	〃	第9回常任理事会	常任理事	総会講師決定、愛情基金の規約について 次年度理事園の見学会について、研修大会について
2月1日	佐世保市	県P連広報紙発行	PTA会長・理事	県PTA連合会だより発行
2月9日	長崎市	長崎市私立幼稚園PTA連合会 教育研修大会(長崎ブリックホール)	PTA会長・理事・園長 各園PTA保護者代表 352名	講師:熊丸みつ子先生 演題:「うちの子、最高!」 子どもたちに伝えたい!親として、おとなとして、地域として
2月22日	〃	第10回常任理事会	常任理事	研修大会反省、愛情基金現状報告、次年度理事園との懇談会
3月23日	〃	第11回常任理事会	常任理事	総会について、次年度理事について
4月18日	〃	第12回常任理事会	常任理事	総会について、次年度理事について
4月18日	〃	平成28年度監査	PTA会長、会計2名、 監査2名	会計監査、愛情基金監査

平成28年度 長崎市私立幼稚園PTA連合会 収支決算書

自 平成28年 4月 1日
至 平成29年 3月31日

(収入の部)

(単位：円)

項 目	28年度予算額	決 算 額	比 較	備 考
前年度繰越金	1,410,824	1,410,824	0	預金
会 費	2,156,000	2,296,400	140,400	@ ¥400×5,741人 ※27年度分調整済
雑 収 入	250	33	-217	預金利息
助 成 金	50,000	50,000	0	長崎県私立幼稚園PTA連合会
合 計	3,617,074	3,757,257	140,183	

(支出の部)

項 目	28年度予算額	決 算 額	比 較	備 考	
運営費	総 会 費	300,000	215,919	-84,081	会場費・講師謝礼他
	会 議 費	100,000	91,354	-8,646	理事会会場費他
	事 務 費	50,000	4,464	-45,536	事務用品費・コピー代
	通 信 費	20,000	13,084	-6,916	郵送料・振込手数料等
	交 通 費	200,000	189,820	-10,180	理事会開催時交通費等
	分 担 金	50,000	50,000	0	市私立幼稚園協会へ
	会 費	1,078,000	1,272,700	194,700	県P連合会費 (@220×5,785人)
	小 計	1,798,000	1,837,341	39,341	
活動費	広 報 費	150,000	110,996	-39,004	広報紙印刷代・ホームページ維持費
	大 会 費	400,000	236,413	-163,587	教育研修大会会場費・講師謝礼他
	会 員 研 修 費	80,000	0	-80,000	
	託 児 費	100,000	115,880	15,880	保育者給与
	小 計	730,000	463,289	-266,711	
予備費	予 備 費	500,000	0	-500,000	
	小 計	500,000	0	-500,000	
次年度繰越金	589,074	1,456,627	867,553		
合 計	3,617,074	3,757,257	140,183		

上記のとおりご報告いたします。

平成 29 年 4 月 18 日

帳簿及び証票書類、預金通帳、照合の結果相違ないことを証明いたします。

会 計 前尾 及子 

監 査 加藤 茂 

監 査 江尻真由美 

特別会計収支決算書

自 平成28年 4月 1日
至 平成29年 3月31日

長崎市私立幼稚園PTA連合会

収入の部		
項目	金額	摘要
利息	170	
定期預金	800,160	十八銀行定期預金1口
合計	800,330	

支出の部		
項目	金額	摘要
支出	0	
次期繰越金	800,330	十八銀行定期預金1口
合計	800,330	

上記のとおりご報告いたします。

会計 前尾 及子 

平成29年 4月 18日

監査の結果、適切に処理されていることを証明いたします。

監査 加藤 茂 

監査 江尻真由美 

平成28年度長崎市私立幼稚園PTA連合会愛情基金決算書

自 平成28年4月1日
至 平成29年3月31日

(収入の部)

項目	決算額 (単位円)	明細
前年度繰越金	463,056	33ヶ園
寄付金	426,557	
預金利息	10	
合計	889,623	

(支出の部)

項目	決算額 (単位円)	明細
見舞金	425,000	見舞金内訳
供物料	0	5日以上 10,000円 × 21
送金手数料	4,860	10日以上 15,000円 × 5
通信費	0	20日以上 20,000円 × 2
事務費	0	30日以上 25,000円 × 4
チラシ・ポスター	1,230	合計 425,000円 (合計32名)
次年度繰越	428,562	
合計	829,652	

上記の通り報告いたします。

愛情基金会計 松葉有実



平成29年5月2日

帳簿及び証票書類、預金通帳、照合の結果相違ないことを証明いたします。

監査 江尻真由美



監査 加藤 茂



平成28年度愛情基金寄付園名 (平成29年3月31日現在)

くるみ幼稚園 くるみ西幼稚園 くるみ北幼稚園 住吉幼稚園 みやま幼稚園
レデンプトール幼稚園 皓台寺幼稚園 百合幼稚園 いなさ幼稚園 聖母の騎士幼稚園
小ヶ倉幼稚園 日見幼稚園 上長与幼稚園 時津幼稚園 南山認定こども園 諏訪幼稚園
ひらき幼稚園 大園幼稚園 ダイヤランド青い鳥幼稚園 ひかり幼稚園 矢上幼稚園
深堀純心幼稚園 おおとり幼稚園 聖母の騎士東長崎幼稚園 聖マリア幼稚園
大浦信愛幼稚園 純心幼稚園 なづみ幼稚園 さくら幼稚園 長崎信愛幼稚園
聖アントニオ幼稚園 長崎女子短期大学付属幼稚園 みのりが丘幼稚園

以上33ヶ園

ご協力ありがとうございました。

愛情基金特別会計収支決算書

自 平成28年 4月 1日
至 平成29年 3月 31日

長崎市私立幼稚園PTA連合会

収入の部		
項 目	金 額	摘 要
利 息	519	十八銀行定期預金利息
前 期 繰 越 金	2,444,151	十八銀行定期預金 2 口
合 計	2,444,670	

支出の部		
項 目	金 額	摘 要
支 出	0	
次 期 繰 越 金	2,444,670	十八銀行定期預金 2 口
合 計	2,444,670	

上記の通りご報告いたします。

愛情基金会計 松葉有実



平成29年5月2日

監査の結果、適切に処理されていることを証明いたします。

監査 江尻真由美



監査 加藤 茂



全国組織図

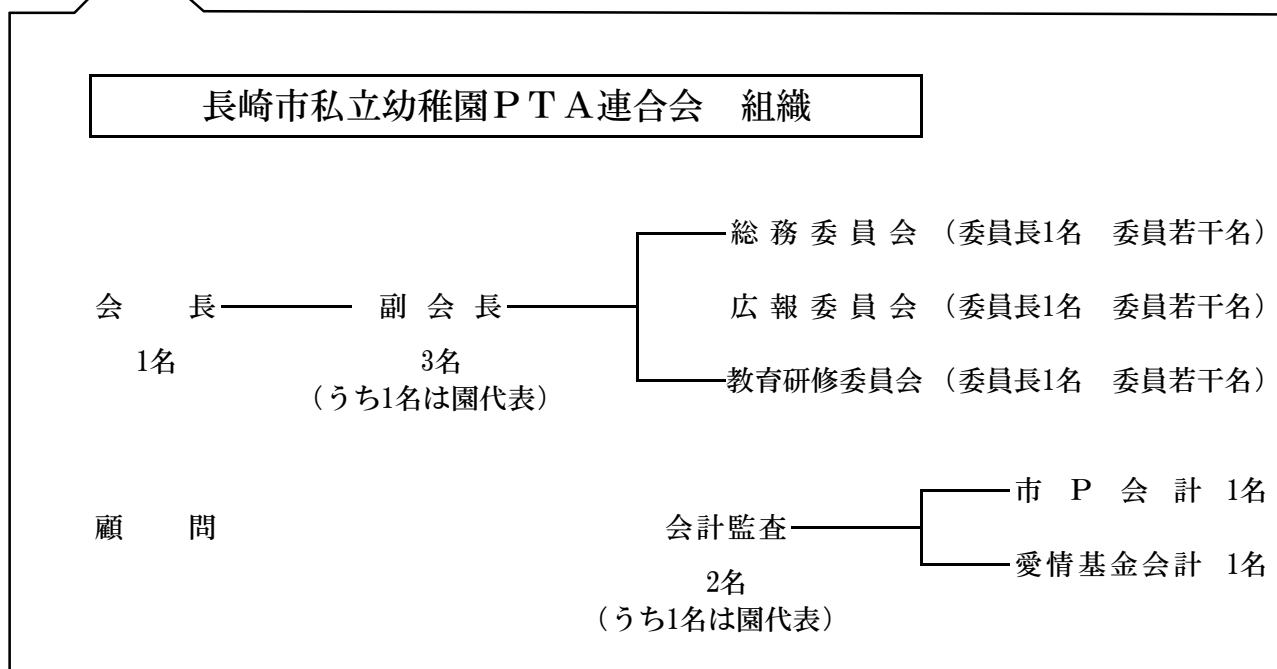
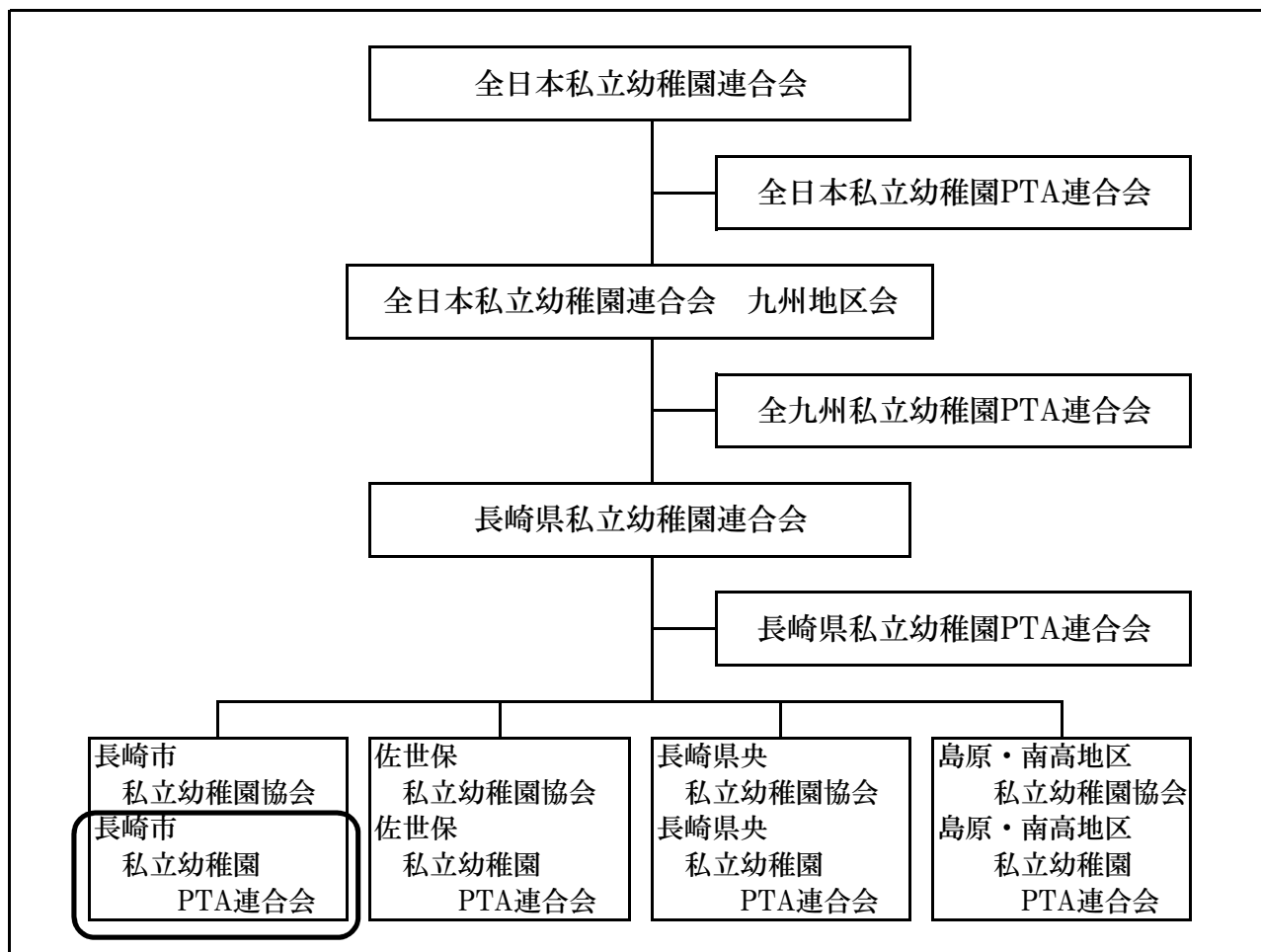

幼稚園ブロック別一覧表

ブロック名	園 名	ブロック名	園 名
南 ブ ロ ッ ク 25ヶ園	(認) 聖母の騎士	北 ブ ロ ッ ク 29ヶ園	(認) 第二ひかり
	聖母の騎士東長崎		(認) ひかり
	諏訪		聖マリア
	日見		長崎南山(認)
	(認) 天童幼稚園・天童保育園		(認) 富士幼稚園 コスモス保育園
	くるみ		(認) 友愛社会館
	矢上		(認) 百合
	あやめ東		聖アントニオ
	皓台寺		(認) 長崎純心大学附属純心
	長崎女子短期大学附属		住吉
	レデンプトール		長崎信愛
	(認) いなさ		ルンビニー
	宝珠		(認) 第二女の都
	くるみ西		(認) 女の都
	小ヶ倉		(認) みのりが丘
	(認) さくら幼稚園 さくらんぼ保育園		大園
	(認) 深堀こころこども園		みやま
	大浦信愛		滑石中央
	おおとり		(認) 長崎小鳩幼稚園 長崎小鳩保育園
	深堀純心		くるみ北
	ダイヤモンド青い鳥		(認) 鳴鼓
	(認) 三和		ひらき
	(認) かがやき		時津
	(認) 双葉		(認) 上長与こども園
	(認) 第二双葉		あやめ
	フレンド		
	西彼中央		
	天真		
	(認) 中央こども園		

※ (認) は「認定こども園」の略称です。

平成29年度 長崎市私立幼稚園PTA連合会
 常任理事 名簿

ブロック	役 職	氏 名	所 属 園	T E L
	会 長			
	副 会 長			
	副 会 長			
	副 会 長			
	会 計			
	愛情基金会計			
	監 査			
	監 査			
	顧 問			

総務委員会

南	委 員 長		(認)いなさ幼稚園	861-4346

教育研修委員会

	委 員 長			
	委 員			
	委 員			
	委 員			
	委 員			

広報委員会

	委 員 長			
	委 員			
	委 員			
	委 員			

※ (認) は「認定こども園」の略称です。

長崎市私立幼稚園 P T A 連合会 平成 2 9 年度 活動方針 (案)

1. 私たち長崎市私立幼稚園 P T A 連合会は、歴史と文化に育まれた素晴らしい長崎の未来の担い手として、子ども達が、心身ともに健やかに成長することを願い、父母としての研修に励み、園と家庭が一体となって幼児教育の充実を目指し努力いたします。
2. 大きく変化する社会環境の中で、家庭教育の大切さを保護者自身が理解し、親としての責任を自覚して、愛情と触れ合いを大切にされた家庭づくりに努めます。また、家庭・私立幼稚園をはじめとする全ての大人が一丸となり、子どもの立場に立って社会全体で子どもたちのことを考える「こどもがまんなか PROJECT」を推進していきます。
3. 子どもにとって安全な教育環境の整備、並びに教育の機会均等を実現するため、国庫補助金の増額と就園奨励費補助金の対象範囲の拡大を通して保護者負担の公私立および幼稚園・認定こども園・保育所間の格差是正を政府及び地方公共団体に強力に訴えていきます。

平成 2 9 年度 事業計画 (案)

日 時	会 場	内 容	備 考
平成 2 9 年 5 月 9 日 (火)	長崎市	第 1 回常任理事会	新旧役員顔合わせ 平成 2 8 年度 事業報告・収支決算 報告他
5 月 2 3 日 (火)	〃	平成 2 9 年度 長崎市私立幼稚園 P T A 連合会総会 (長崎ブリックホール国際会議場)	平成 2 9 年度 役員承認・予算他
6 月中旬	〃	長崎県私立幼稚園 P T A 連合会役員会	
7 月初旬	〃	広報紙発行 (長崎市私立幼稚園 P T A 連合会だより 第 8 1 号)	
1 0 月頃	〃	長崎市への陳情 (市長・市議会)	
1 1 月 2 日 (木)	〃	長崎県私学振興大会	
平成 3 0 年 2 月初旬	〃	長崎市私立幼稚園 P T A 連合会 教育研修大会	

平成29年度 長崎市私立幼稚園PTA連合会 収支予算書 (案)

自 平成29年 4月 1日

至 平成30年 3月31日

(収入の部)

(単位：円)

項 目	28年度予算額	29年度予算額	比較	備 考
前年度繰越金	1,410,824	1,456,627	45,803	預金
会 費	2,156,000	2,473,200	317,200	@450×5,496人(28年度実人数×▲5%)
雑 収 入	250	50	-200	預金利息等
助 成 金	50,000	50,000	0	県P大会参加費助成金等
合 計	3,617,074	3,979,877	362,803	

(支出の部)

項 目	28年度予算額	29年度予算額	比較	備 考	
運営費	総 会 費	300,000	300,000	0	会場費・講師謝礼他
	会 議 費	100,000	225,000	125,000	理事会会場費・日当・託児費他
	事 務 費	50,000	50,000	0	事務用品費・コピー代他
	通 信 費	20,000	20,000	0	郵送代・振込手数料他
	交 通 費	200,000	200,000	0	理事会等開催時交通費
	分 担 金	50,000	20,000	-30,000	長崎市私幼稚園協会へ
	会 費	1,078,000	1,209,120	131,120	県P連合会費 (@220×5,496人)
	小 計	1,798,000	2,024,120	226,120	
活動費	広 報 費	150,000	150,000	0	広報紙印刷代・ホームページ維持費
	大 会 費	400,000	400,000	0	教育研修大会会場費・講師謝礼他
	会 員 研 修 費	80,000	40,000	-40,000	研修会参加費
	託 児 費	100,000	85,000	-15,000	
	小 計	730,000	675,000	-55,000	
予備費	予 備 費	500,000	500,000	0	
	小 計	500,000	500,000	0	
繰 越 金	589,074	780,757	191,683		
合 計	3,617,074	3,979,877	362,803		

長崎市私立幼稚園 P T A 連合会 会則 (案)

(名 称)

第1条 本会を長崎市私立幼稚園 P T A 連合会という。

(事務局)

第2条 本会の事務局を会長の指定場所に設置する。

(目 的)

第3条 本会は加盟団体相互に提携協力により私立幼稚園、認定こども園の教育の振興を図り
幼児の幸福の増進に寄与することを目的とする。

(事 業)

第4条 本会は前条の目的を達成するため次の事業を行う。

- ① 国、県、市に対して私立幼稚園教育振興に関する助成金、奨励金等の増額促進運動に関する事業。
- ② 幼児教育に関する、講演会、興業等の主催及び共催事業。
- ③ 広報機関事業として長崎県私立幼稚園新聞に提携協力する。
- ④ その他必要なる事業。

(組 織)

第5条 本会は長崎市及びその周辺の私立幼稚園、認定こども園及びそこに組織されている
P T A、母の会・保護者会・育成会等をもって組織する。

(役員選出任期)

第6条 本会に次の役員をおく。

- ① 会 長 1名 保護者代表
- ② 副 会 長 3名 保護者代表 2名 幼稚園代表 1名
- ③ 常任理事 各部会 保護者代表 2名 各部会 幼稚園代表 1名
- ④ 理 事 加盟園団体の園長、保護者代表、会長、副会長
- ⑤ 会 計 1名 保護者代表
- ⑥ 監 査 2名 保護者代表 1名 幼稚園代表 1名

役員の内任期は1年とし再任を妨げない。

役員、副会長、常任理事、会計、監査は理事会において選出する。

常任理事会の承認を得て、相談役として前年度役員を置くことができる。

(運 営)

第7条 本会の運営は常任理事会において行い、必要に応じて会長これを召集する。

- ① 会長は会を代表し総括する。
- ② 副会長は会長を補佐し、会長事故ある時はこれを代行する。
- ③ 監査は会計の監査にあたる。
- ④ 会の運営上特に必要なる事項は、常任理事会において定める。
- ⑤ 本会の総会は理事をもって構成する。
- ⑥ 総会は年1回開催するものとし必要に応じて臨時総会を召集することができる。
その時期は常任理事会において定め、会長これを召集する。

第8条 本会に各種委員会を置くことができる。委員長は常任理事会において選出する。

(顧問)

第9条 本会に顧問を置くことができる。

① 顧問は常任委員会の推薦により会長これを委嘱する。

(会計)

第10条 本会の会計は会員(加盟団体)の分担金、寄付金その他の収入をもってあてる。

① 加盟団体の分担金及び納入期日は常任理事会において定める。

② 本会の会計年度は4月1日に始まり翌年3月31日をもって終わる。

(会則)

第11条 本会の会則は常任理事会において審議し理事会において決定する。

附 則(愛情基金)

長崎市私立幼稚園PTA連合会会員の自立自助連帯を基に、相互扶助の心の糧として会員総意により次のとおり決定した。

第1条 これを愛情基金と名称し、基金は広くその志ある人々の匿名寄付及び年次予算計上分でこれを運営する。

第2条 会計年度は一般会計と同一とするも、特別会計としてこれを取り扱うこととする。

第3条 適用範囲については、長崎市私立幼稚園PTA連合会会員である学園に就園するすべての園児を対象とし、①、②、③項により適用する。

① 就園児が在籍中に病気、事故等により1回の入院が5日以上(4泊5日)におよび、園長の証明書がある場合、下記のとおり見舞金を支給する。(但し、申請は退院後3ヶ月以内に届出のこと)

(1) 5日以上 10,000円

(2) 10日以上 15,000円

(3) 20日以上 20,000円

(4) 30日以上 25,000円

② 死亡事故に関しては、お供物料として30,000円を支給する。

③ 適用期間は、就園が継続される限りこれを無制限とする。

④ 受給については、当該園長より長崎市私立幼稚園PTA連合会会長宛に通知、申請により手続きしPTA連合会常任理事会で承認する。

第4条 愛情基金適用開始時期は、昭和51年10月1日以降とする。

平成21年4月1日改正、施行

平成29年4月1日改正、施行

付帯事項

その適用範囲の拡大、相互補助額の増額等については、各年度会員の努力と、行政当局への働きかけにより、その必要額に近づけることとする。また、附則では判断しかねる申請があった場合は、PTA連合会常任理事会にて審議を行うこととする。

愛情基金についての確認事項

<申請について>

① 申請は、退院後3ヶ月以内に行う。 ② 申請書の口座名義人には、必ずふりがなを記入する。

<支給の確認>

お見舞金が支給される際に、受領書の用紙を送付します。支給されたことを確認後、

保護者様の受領印、並びに園長先生の受領印をご捺印のうえ速やかに返送いただきますようお願いいたします。

手をつなごう！
みんなの愛で、多くの笑顔

愛情基金

「愛情基金」とは、長崎市私立幼稚園PTA連合会が運営する怪我や病気で入院した園児にお見舞金を贈る制度です。



※2016年4月改正

制度が新しくなったよ！

あなたの幼稚園でも
「愛情基金」を利用し
お見舞金がもらえます。

Q&Aは
スマホで！

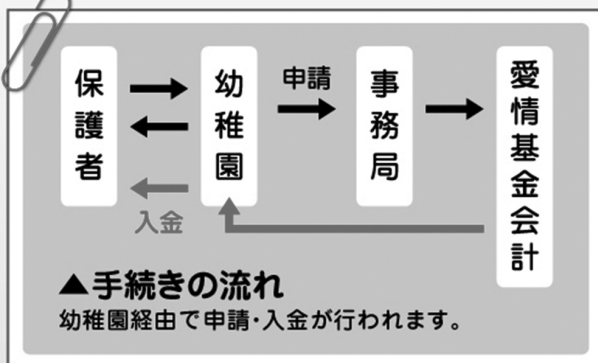

入院	5日以上	10,000円
	10日以上	15,000円
	20日以上	20,000円
	30日以上	25,000円

※お見舞金は、幼稚園や皆さまの寄付で運営されています。

長崎市私立幼稚園PTA連合会

検索

退院3ヶ月以内に、各幼稚園へご相談ください。（※入院時の領収書と園長の証明書が必要です）

講演

『心がかぜをひくとき ～ “安心感と自立” ～』

ブロッコリー先生から心のかぜぐすり届けます！

講師 吉村 春生 先生

<プロフィール>

1961年 佐賀県生まれ。

A型 おひつじ座

西九州大学非常勤講師

臨床心理士

- ・唐津看護専門学校非常勤講師
（「発達心理学・臨床心理学」を担当）
- ・佐賀県立総合看護学院非常勤講師
（「保険指導総論」を担当）
- ・国立佐世保工業高等専門学校スクールカウンセラー
- ・佐賀県公立中学校スクールカウンセラー
- ・佐賀県公立小学校スクールカウンセラー

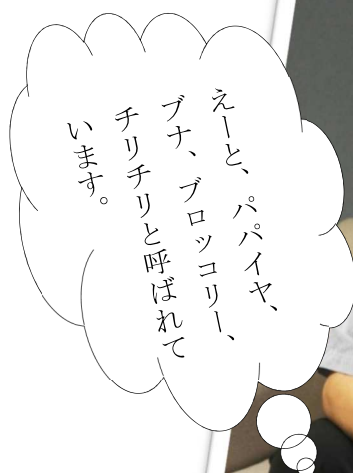

「佐賀のきみまろ」、「ブロッコリー先生」の異名を持つ先生の子育て講演です。人の心の働きや成長、そして、こどもの理解に関することをユーモラスにお話ししていただきます。

☆本日の託児は『保育サポーターひまわり』の皆さんにご協力頂きました。