

2020年度 長崎市私立幼稚園PTA連合会 総会



主催：長崎市私立幼稚園PTA連合会
<https://www.n-youchien-pta.net/>

長崎市私立幼稚園協会

長崎市私立幼稚園PTA連合会
2020年度 総会 議案書

議案

第1号議案 2020年度常任理事について(案)

第2号議案 2019年度事業報告について

第3号議案 2019年度収支決算及び監査報告について

第4号議案 2019年度愛情基金決算及び監査報告について

第5号議案 2020年度活動方針について(案)

第6号議案 2020年度事業計画について(案)

第7号議案 2020年度予算について(案)

(参考資料1)組織について

(参考資料2)加盟園について

(参考資料3)2020年度会則変更について

長崎市私立幼稚園PTA連合会

2020年度 常任理事 名簿(案)

ブロック	役職	氏名	所属園
南	会長	巻島 亜由美	①くるみ 幼稚園
南	副会長	松永 典子	①くるみ 幼稚園
北	副会長	福田 佐和	滑石中央 幼稚園
北	副会長	七田 明子	①長崎信愛 幼稚園園長
北	会計	福山 裕美	①長崎南山 認定こども園
南	愛情基金会計	峯脇 友美	あやめ東 幼稚園
南	監査	上戸 稚波	あやめ東 幼稚園
南	監査	森 紀子	皓台寺 幼稚園園長
北	顧問	大谷 英也	①ひかり 幼稚園園長

総務委員会

南	委員	廣井 昭博	日見 幼稚園園長
---	----	-------	----------

教育研修委員会

南	委員長	田畑 芙弥	諏訪 幼稚園
南	委員	藤井 智子	諏訪 幼稚園
北	委員	秋山 有佳里	滑石中央 幼稚園
南	委員	森 達己	①さくら幼稚園・さくらんぼ保育園理事長
北	委員	大谷 寛子	①第二ひかり 幼稚園園長

広報委員会

北	委員長	野上 智加	①長崎純心大学附属純心 幼稚園
北	委員	プラット裕樹子	①長崎純心大学附属純心 幼稚園
北	委員	浦上 奈美子	①長崎南山 認定こども園
北	委員	武田 信太朗	あやめ 幼稚園園長

※ ①は「認定こども園」です。

年月	会場	内容	参加者	備考
2019年 5月9日	長崎市	第1回常任理事会	常任理事	役員改選、新旧引き継ぎ会
5月29日	〃	2019年度 長崎市私立幼稚園PTA連合会 総会・講演会(長崎ブリックホール)	PTA会長・理事・園長 各園PTA保護者代表383名	2018年度事業報告・2019年度役員承認 講師：竹下 和男先生 演題：「”くらしの時間”が家族を育む」
6月14日	〃	第1回県P役員会	PTA会長・理事	役員改選、2019年事業計画並びに予算審議、
6月18日	〃	第2回常任理事会	常任理事	総会反省、広報紙、研修大会開催、愛情基金、 特別会計について
7月1日	〃	広報紙発行	市P連広報委員	PTA連合会だより第83号
7月9日	〃	第3回常任理事会	常任理事	広報紙発送作業、次年度総会の講師について
9月6日	〃	第4回常任理事会	常任理事	研修大会、愛情基金、HP管理について
9月20日	福岡県	第34回全九州私立幼稚園 PTA連合会研修会	PTA会長・理事	演題：「大人はお手本」 ～子どもが輝く未来のために～
10月3日	長崎市	第5回常任理事会	常任理事	研修大会について
10月31日	〃	第15回長崎県私学振興大会 (長崎ブリックホール)	PTA会長・理事・園長 各園PTA保護者代表	講師：庄司智春 演題：「庄司流 家庭円満と子育て論」
11月7日	〃	第6回常任理事会	常任理事	研修大会、懸垂幕について
11月28日	〃	2019年度 長崎市私立幼稚園PTA連合会 教育研修大会(長崎ブリックホール)	PTA会長・理事・園長 各園PTA保護者代表336名	講師：佐藤剛史先生 演題：「子どもの心も育む食」
12月6日	〃	第7回常任理事会	常任理事	研修大会の反省、総会の講師選定について
12月10日	東京都	第34回全日本私立幼稚園 PTA連合会全国大会	PTA会長、理事	演題：「次代を担う子どものために」 ～幼児教育の振興に向けて～
2020年 1月20日	長崎市	第8回常任理事会	常任理事	総会、全九州PTA研修大会の進捗状況について
2月26日	長崎市	第9回常任理事会	常任理事	総会、次年度広報紙について
4月15日	長崎市	2019年度監査	PTA会長、 会計2名、監査2名	会計監査、愛情基金監査
4月20日	長崎市	第10回常任理事会	常任理事	総会について

2019年度長崎市私立幼稚園PTA連合会収支決算書

自 2019年 4月 1日

至 2020年 3月31日

(収入の部)

(単位:円)

項 目	2019年度予算額	決 算 額	比 較	備 考
前年度繰越金	2,032,533	2,032,533	0	預金
会 費	2,720,705	2,637,450	-83,255	@¥450×5,861人
雑 収 入	20	3,758	3,738	預金利息、誤出入金
助 成 金	50,000	50,000	0	長崎県私立幼稚園PTA連合会
合 計	4,803,258	4,723,741	-79,517	

(支出の部)

項 目	2018年度予算額	決 算 額	比 較	備 考	
運営費	総 会 費	300,000	238,509	-61,491	総会会場費・講師謝礼他
	会 議 費	225,000	154,944	-70,056	理事会会場費・日当・理事会用託児代
	事 務 費	50,000	3,742	-46,258	事務用品費・コピー代他
	通 信 費	20,000	13,244	-6,756	郵送代・振込手数料他
	交 通 費	200,000	174,040	-25,960	理事会開催時・他交通費
	分 担 金	20,000	20,000	0	長崎市私立幼稚園協会へ
	会 費	1,371,260	1,289,420	-81,840	県P連合会費 (@¥220×5,861人)
	前 払 金	0	38,674	38,674	2020年度総会 総会会場費他前払い
小 計	2,186,260	1,932,573	-253,687		
活動費	広 報 費	180,000	183,640	3,640	広報紙・ホームページ維持費・パンフレット作成費
	大 会 費	400,000	243,278	-156,722	教育研修大会会場費・講師謝礼他
	会 員 研 修 費	40,000	0	-40,000	研修会参加費
	託 児 費	120,000	104,505	-15,495	総会・教育研修大会用託児代
	小 計	740,000	531,423	-208,577	
繰入金	特別会計への繰入金支出	0	800,000	800,000	定期預金口座開設
	支 出	0	800,000	800,000	
予備費	予 備 費	50,000	398	-49,602	託児用備品購入
	小 計	50,000	398	-49,602	
次年度繰越金	642,610	1,459,347	816,737		
合 計	3,618,870	4,723,741	1,104,871		

上記のとおりご報告いたします。

会 計

福山 裕美



2020年 4月 15日

帳簿及び証票書類、預金通帳、照合の結果相違ないことを証明いたします。

監 査

森 紀子



監 査

上戸 稚波



特別会計収支決算書

自 2019年 4月 1日
至 2020年 3月31日

長崎市私立幼稚園PTA連合会

収入の部		
項目	金額	摘要
前期繰越金	800,670	十八銀行定期預金1口
利息	68	
定期預金	800,000	十八銀行定期預金 新規1口
合計	1,600,738	

支出の部		
項目	金額	摘要
支出	0	
次期繰越金	1,600,738	十八銀行定期預金2口
合計	1,600,738	

上記のとおりご報告いたします。

会計 福山 裕美 

2020年4月15日

監査の結果、適切に処理されていることを証明いたします。

監査 森 紀子 

監査 上戸 権波 

2019年度長崎市私立幼稚園PTA連合会愛情基金決算書

自 2019年4月 1日
至 2020年3月31日

(収入の部)

項目	決算額 (単位円)	明細
前年度繰越金	826,815	36ヶ園 個人様1名
寄付金	344,369	
預金利息	6	
特別会計からの繰入	0	
合計	1,171,190	

(支出の部)

項目	決算額 (単位円)	明細
見舞金	515,000	見舞金内訳
供物料	30,000	上限差額 5,000円 × 3
送金手数料	2,508	5日以上 10,000円 × 29
通信費	2,810	10日以上 15,000円 × 11
事務費	616	20日以上 20,000円 × 1
チラシ・ポスター	0	30日以上 25,000円 × 1
次年度繰越	620,256	合計 515,000円 (合計45件)
合計	1,171,190	

上記の通り報告いたします。

愛情基金会計 峯脇友美 

2020年 4月15日

帳簿及び証票書類、預金通帳、照合の結果相違ないことを証明いたします。

監査 林 紀子 

監査 上戸 稚波 

2019年度愛情基金寄付園名 (2020年3月31日現在)

(認)百合幼稚園 (認)くるみ幼稚園 くるみ西幼稚園 くるみ北幼稚園 深堀純心幼稚園
小ヶ倉幼稚園 みやま幼稚園 時津幼稚園 (認)聖母の騎士東長崎幼稚園 大園幼稚園
(認)矢上幼稚園・こもれびnursery 皓台寺幼稚園 ひらき幼稚園 滑石中央幼稚園
ダイヤモンド青い鳥幼稚園 諏訪幼稚園 聖マリア幼稚園 日見幼稚園 (認)ひかり幼稚園
(認)第二ひかり幼稚園 (認)大浦信愛幼稚園 (認)聖母の騎士幼稚園 あやめ幼稚園
フレンド幼稚園 (認)いなさ幼稚園 あやめ東幼稚園 (認)富士幼稚園・コスモス保育園
長崎南山認定こども園 レデンプトール幼稚園 (認)鳴鼓幼稚園 (認)聖アントニオ幼稚園
(認)長崎信愛幼稚園 (認)友愛社会館幼稚園 長崎女子短期大学附属幼稚園
(認)さくら幼稚園・さくらんぼ保育園 (認)みのりが丘幼稚園
鈴木賢二様(長崎女子短期大学附属幼稚園元園長)

以上36ヶ園
個人様1名

ご協力ありがとうございました。

愛情基金特別会計収支決算書

自 2019年 4月 1日
至 2020年 3月 31日

長崎市私立幼稚園PTA連合会

収入の部		
項目	金額	摘要
利息	122	十八銀行定期預金利息
前期繰越金	1,443,382	十八銀行定期預金1口
合計	1,443,504	



支出の部		
項目	金額	摘要
支出	0	
次期繰越金	1,443,504	十八銀行定期預金1口
合計	1,443,504	

上記の通りご報告いたします。

愛情基金会計 峯脇友美 

2020年4月15日

監査の結果、適切に処理されていることを証明いたします。

監査 森 紀子 
監査 上戸 雅波 

長崎市私立幼稚園PTA連合会 2020年度 活動方針(案)

1. 私たち長崎市私立幼稚園PTA連合会は、歴史と文化に育まれた素晴らしい長崎の未来の担い手として、子ども達が、心身ともに健やかに成長することを願い、父母としての研修に励み、園と家庭が一体となって幼児教育の充実を目指し努力いたします。
2. 大きく変化する社会環境の中で、家庭教育の大切さを保護者自身が理解し、親としての責任を自覚して、愛情と触れ合いを大切にされた家庭づくりに努めます。また、家庭・私立幼稚園をはじめとする全ての大人が一丸となり、子どもの立場に立って社会全体で子どもたちのことを考える「こどもがまんなかPROJECT」を推進していきます。
3. 子どもたち一人一人が抱えている多様なニーズにきめ細やかに対応する幼稚園教育の更なる質の向上と、安全・安心な教育環境の充実を図るため、公費助成の拡充を求めます。

2020年度 事業計画(案)

日 時	会 場	内 容	備 考
2020年 6月8日(月)	長崎市	第1回常任理事会	2019年度 事業報告 収支決算報告他
5月28日(木)	〃	2020年度 長崎市私立幼稚園PTA連合会総会 (長崎ブリックホール国際会議場)	新型コロナウイルス 感染拡大防止のため中止
6月中旬	〃	長崎県私立幼稚園PTA連合会役員会	
9月17日(木)	〃	第35回全九州私立幼稚園PTA連合会 研修大会	
10月頃	〃	長崎市への陳情(市長・市議会)	
10月30日(金)	〃	長崎県私学振興大会	
時期未定	〃	広報紙発行 (長崎市私立幼稚園PTA連合会だより)	

* 新型コロナウイルス感染拡大防止のため、2020年9月17日(木)に開催予定の第35回全九州私立幼稚園PTA連合会研修大会が中止された場合には、長崎市私立幼稚園PTA連合会主催による教育研修大会の開催を予定しております。

2020年度長崎市私立幼稚園PTA連合会収支予算書(案)

自 2020年 4月 1日

至 2021年 3月 31日

(収入の部)

(単位:円)

項 目	2019年度予算額	2020年度予算額	比 較	備 考
前年度繰越金	2,032,533	1,459,347	-573,186	預金
会 費	2,720,705	2,558,327	-162,378	450円/人×5,861人(2019年度実人数) から3%削減額で計上
雑 収 入	20	16	-4	預金利息
助 成 金	50,000	50,000	0	県P大会参加費助成金
合 計	4,803,258	4,067,690	-735,568	

(支出の部)

項 目	2019年度予算額	2020年度予算額	比 較	備 考	
運営費	総 会 費	300,000	300,000	0	総会会場費・講師謝礼他
	会 議 費	225,000	225,000	0	理事会会場費・日当・理事会用託児代
	事 務 費	50,000	50,000	0	事務用品費・コピー代他
	通 信 費	20,000	20,000	0	郵送料・振込手数料他
	交 通 費	200,000	200,000	0	理事会開催時・他交通費
	分 担 金	20,000	20,000	0	長崎市私立幼稚園協会へ
	会 費	1,371,260	1,289,420	-81,840	県P連合会費 (@¥220×5,861人)
	前 払 金	0	40,000	40,000	2020年度総会 総会会場費・講師謝礼他前払い
	小 計	2,186,260	2,144,420	-41,840	
活動費	広 報 費	180,000	200,000	20,000	広報紙・HP維持費・パンフレット作成費・HP管理料
	大 会 費	400,000	400,000	0	教育研修大会会場費・講師謝礼他
	会 員 研 修 費	40,000	40,000	0	研修会参加費
	託 児 費	120,000	120,000	0	総会・教育研修大会用託児代
	小 計	740,000	760,000	20,000	
繰入金	特別会計への繰入金支出	0	0	0	定期預金口座開設
支出	小 計	0	0	0	
予備費	予 備 費	50,000	50,000	0	
	小 計	50,000	50,000	0	
次年度繰越金	1,826,998	1,113,270	-713,728		
合 計	4,803,258	4,067,690	-735,568		

全国組織図

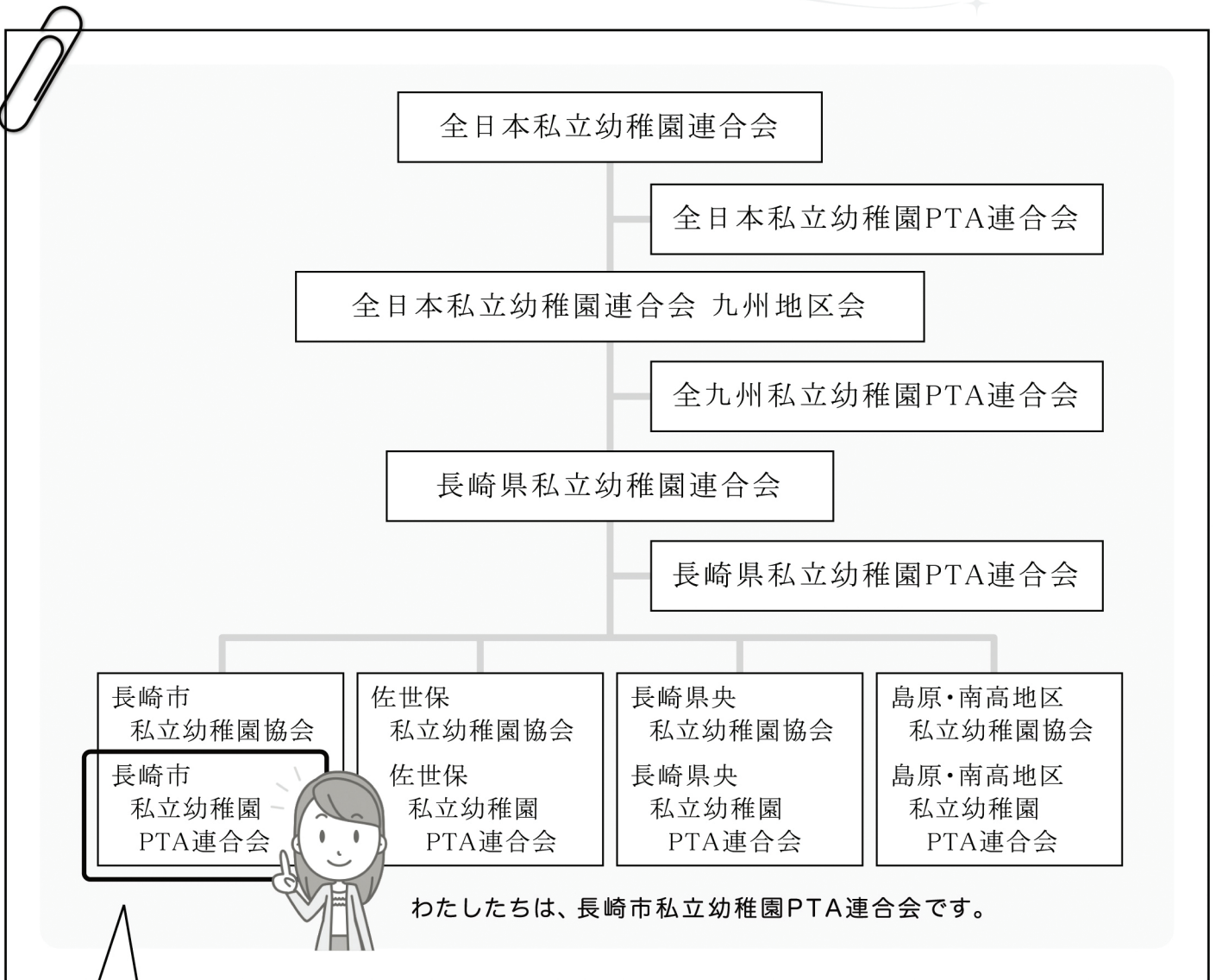

長崎市私立幼稚園PTA連合会 組織

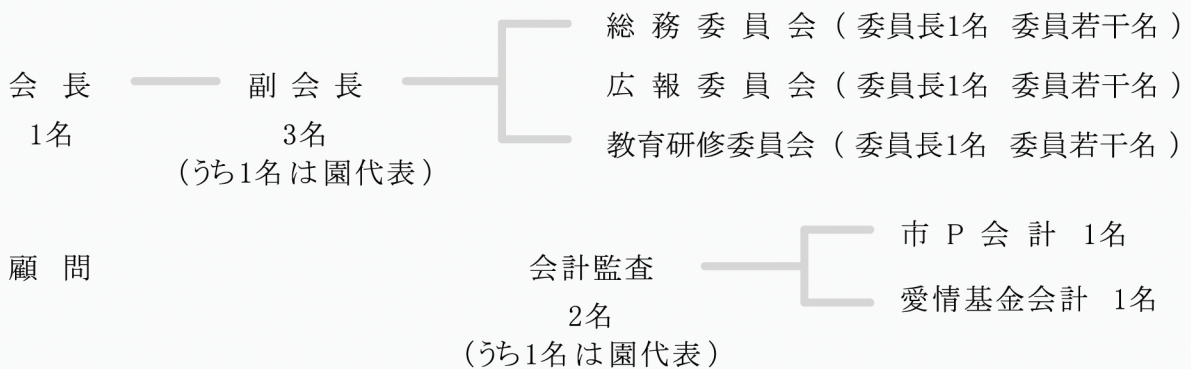

このような組織で1年間会を運営しています。

幼稚園ブロック別一覧表

(参考資料2)

ブロック名	園名	ブロック名	園名
南 ブ ロ ッ ク 23ヶ園	(認) 聖母の騎士	北 ブ ロ ッ ク 26ヶ園	(認) 第二ひかり
	(認) 聖母の騎士東長崎		(認) ひかり
	諏訪		聖マリア
	日見		(認) 長崎南山
	(認) 天童幼稚園・天童保育園		(認) 富士幼稚園・コスモス保育園
	(認) くるみ		(認) 友愛社会館
	(認) 矢上幼稚園・こもれびnursery		(認) 百合
	あやめ東		(認) 聖アントニオ
	皓台寺		(認) 長崎純心大学附属
	長崎女子短期大学附属		住吉
	レデンプトール		(認) 長崎信愛
	(認) いなさ		(認) 女の都
	くるみ西		(認) みのりが丘
	小ヶ倉		大園
	(認) さくら幼稚園・さくらんぼ保育園		みやま
	(認) 深堀こころこども園		滑石中央
	(認) 大浦信愛		くるみ北
	おおとり		(認) 鳴鼓
	深堀純心		ひらき
	(認) 三和		時津
(認) かがやき	(認) 上長与こども園		
(認) 双葉	あやめ		
(認) 第二双葉	フレンド		
	西彼中央		
	(認) 天真		
	(認) 中央こども園		

※ (認) は「認定こども園」です。

(参考資料3)

長崎市私立幼稚園PTA連合会 会則

* 赤字部分が前年度からの変更点です。

(名称)

第1条 本会を長崎市私立幼稚園PTA連合会という。

(事務局)

第2条 本会の事務局を会長の指定場所に設置する。

(目的)

第3条 本会は加盟団体相互に提携協力により私立幼稚園、認定こども園の教育の振興を図り幼児の幸福の増進に寄与することを目的とする。

(事業)

第4条 本会は前条の目的を達成するため次の事業を行う。

- ① 国、県、市に対して私立幼稚園教育振興に関する助成金、奨励金等の増額促進運動に関する事業。
- ② 幼児教育に関する、講演会、興行等の主催及び共催事業。
- ③ 広報機関事業として長崎県私立幼稚園新聞に提携協力する。
- ④ その他必要なる事業。

(組織)

第5条 本会は長崎市及びその周辺の私立幼稚園、認定こども園及びそこに組織されているPTA、母の会・保護者会・育成会等をもって組織する。

(役員選出任期)

第6条 本会に次の役員をおく。

- ① 会長 1名 保護者代表
- ② 副会長 3名 保護者代表 2名 幼稚園代表 1名
- ③ 常任理事 各部会 保護者代表 2名 各部会 幼稚園代表 1名
- ④ 理事 加盟園団体の園長、保護者代表、会長、副会長
- ⑤ 会計 1名 保護者代表
- ⑥ 監査 2名 保護者代表 1名 幼稚園代表 1名

役員の任期は1年とし再任を妨げない。

会長、副会長、常任理事、会計、監査は理事会において選出する。

常任理事会の承認を得て、相談役として前年度役員を置くことができる。

(運営)

第7条 本会の運営は常任理事会において行い、必要に応じて会長これを召集する。

- ① 会長は会を代表し総括する。
- ② 副会長は会長を補佐し、会長事故ある時はこれを代行する。
- ③ 監査は会計の監査にあたる。
- ④ 会の運営上特に必要なる事項は、常任理事会において定める。
- ⑤ 本会の総会は理事をもって構成する。
- ⑥ 総会は年1回開催するものとし必要に応じて臨時総会を召集する事ができる。
その時期は常任理事会において定め、会長これを召集する。

第8条 本会に各種委員会を置くことができる。委員長は常任理事会において選出する。

(顧問)

第9条 本会に顧問を置くことができる。

- ① 顧問は常任理事会の推薦により会長これを委嘱する。

(会 計)

第10条 本会の会計は会員(加盟団体)の分担金、寄付金その他の収入をもってあてる。

- ① 加盟団体の分担金及び納入期日は常任理事会において定める。
- ② 本会の会計年度は4月1日に始まり翌年3月31日をもって終わる。

(会 則)

第11条 本会の会則は常任理事会において審議し理事会において決定する。

附則(愛情基金)

長崎市私立幼稚園PTA連合会会員の自立自助連帯を基に、相互扶助の心の糧として会員総意により次のとおり決定した。

第1条 これを愛情基金と名称し、基金は広くその志ある人々の匿名寄付及び年次予算計上分でこれを運営する。

第2条 会計年度は一般会計と同一とするも、特別会計としてこれを取り扱うこととする

第3条 適用範囲については、長崎市私立幼稚園PTA連合会会員である学園に就園するすべての園児を対象とし、①、②、③項により適用する。

- ① 就園児が在籍中に病気、事故等により1回の入院が5日以上(4泊5日)におよび、園長の証明書がある場合、下記のとおり見舞金を支給する。

適用期間は、就園が継続される限り、会計年度につき1人上限25,000円とする。

(但し、申請は退院後3ヶ月以内に届出のこと。また、当年度卒園児の申請受付は会計年度末の3月31日までとする。)

- (1) 5日以上 10,000円
- (2) 10日以上 15,000円
- (3) 20日以上 20,000円
- (4) 30日以上 25,000円

- ② ~~死亡事故に関しては~~就園児が亡くなられた場合には、お供物料として30,000円を支給する。
(但し、申請は亡くなられてから3か月以内且つ、会計年度末の3月31日までに届出のこと。)

- ③ 受給については、当該園長より長崎市私立幼稚園PTA連合会会長宛に通知、申請により手続きしPTA連合会常任理事会で承認する。

第4条 愛情基金適用開始時期は、昭和51年10月1日以降とする。

平成21年4月1日改正、施行、平成28年4月1日改正、施行、
平成29年4月1日改正、施行、平成30年4月1日改正、施行、
平成31年4月1日改正、施行、令和 2年4月1日改正、施行、

付帯事項

その適用範囲の拡大、相互補助額の増額等については、各年度会員の努力と、行政当局への働きかけにより、その必要額に近づけることとする。また、附則では判断しかねる申請があった場合は、PTA連合会常任理事会にて審議を行うこととする。

愛情基金についての確認事項

<申請について>

- ① 申請は、退院後3ヶ月以内に行う。
- ② 申請書の口座名義人には、必ずふりがなを記入する。

<支給の確認>

お見舞金が支給される際に、受領書の用紙を送付します。支給されたことを確認後、保護者様の受領印、並びに園長先生の受領印をご捺印のうえ速やかに返送いただきますようお願いいたします。

手をつなごう！
みんなの愛で、多くの笑顔

愛情基金

「愛情基金」とは、長崎市私立幼稚園PTA連合会が運営する怪我や病気で入院した園児にお見舞金を贈る制度です。



【イラスト】
いなさ幼稚園 さいかずえちゃん
タイトル「えがおいっぱい」

制度が新しくなったよ！

あなたの幼稚園でも
「愛情基金」を利用し
お見舞金がもらえます。

※会計年度につき25,000円/人を上限とします

Q&Aは
スマホで！

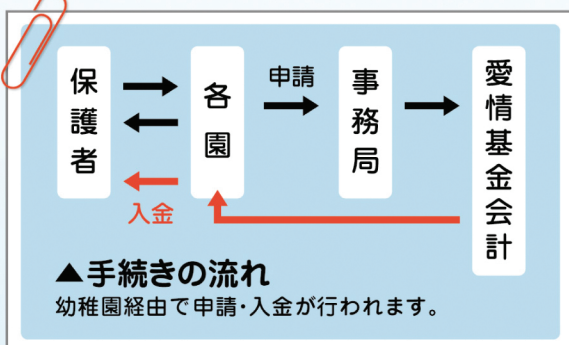

入院	5日以上	10,000円
	10日以上	15,000円
	20日以上	20,000円
	30日以上	25,000円

※お見舞金は、各園や皆さまの寄付で運営されています。

長崎市私立幼稚園PTA連合会

検索

手続きは退院3ヶ月以内です。お早めに各園へご相談ください。