

### 会長挨拶



昨年度より引き続き会長を務めさせていただきます巻島亜由美です。昨年度末から新型コロナウイルス拡大により、各園での行事中止や思わぬ休園で、園と保護者の皆様にはいつもとは違う不安なスタートとなったことと思います。また、PTA総会も中止となり楽しみにしていた皆様には残念なお知らせとなってしまいました。今年度は限られた活動の中でも、子ども達が楽しい園生活を送ることができるように、そして保護者の皆様が安心して子育てを楽しめるように、理事一同精一杯情報発信をしていきます。これまで同様、皆様のご理解とご協力を宜しくお願い致します。

巻島 亜由美 長崎市私立幼稚園PTA連合会 会長（認定こども園 くるみ幼稚園）

### 顧問挨拶

長崎市私立幼稚園協会 会長  
長崎市私立幼稚園PTA連合会 顧問  
幼保連携型認定こども園 ひかり幼稚園 園長

大谷 英也



長崎市私立幼稚園PTA連合会会員の皆様におかれましては、日頃の子育てがお忙しい中、園でのPTA活動にご尽力いただいていること、さらに各園での新型コロナウイルス感染拡大防止対策に対してご理解・ご協力をいただいていることに深く感謝申し上げます。これまで経験したことがない、緊急事態宣言下での生活では、保護者の皆様も、園の先生方も子どもたちの笑顔に力をもらったと同時に、いつものことが、いつも通りにできる事の有難さを感じたことと思います。これからも感染防止のための行動を続けていく必要があります。これらの行動は自分自身の健康・安全を守るだけでなく、身近な人のことも守ることになります。子どもたちの笑顔を守るために、一緒に取り組み続けていきましょう。園は、子どもたちが初めて出会う社会であると同時に、親が子育ての仲間に出会う場所でもあります。この“出会い”が、子どもたちだけでなく、保護者の皆様の世界を大きく広げ、成長につながることを心より願っています。

### ご寄稿

長崎市長 田上 富久



長崎市私立幼稚園PTA連合会の皆様方におかれましては、日頃から本市の幼児教育の推進にご尽力を賜わり厚くお礼を申し上げます。

また、新型コロナウイルス感染症の拡大防止に伴う「新しい生活様式」に戸惑いもある中、子どもたちの心身の健やかな成長のために日々励んでおられますことに、心から敬意を表します。

令和2年3月に策定しました、第2期長崎市子ども・子育て支援事業計画におきましては、将来の子育てのあり方を見据えて、「子どもをみんなで育てる子育てしやすいまち」を基本理念として掲げ、まち全体で子育てを応援する取り組みや、子どもが遊び、学ぶ場を充実する取り組みを推進してまいりますので、今後とも皆様のご理解とご協力を賜りますよう、お願い申し上げます。

7月20日

書面決議が行われ  
全ての議案について  
承認決議をいただきました

## 2020年度 長崎市私立幼稚園PTA連合会 総会報告

長崎市私立幼稚園PTA連合会では、例年5月に総会を開催しておりますが、昨今の新型コロナウイルス感染拡大防止の観点から、今年度については通常開催を中止いたしました。

総会で審議を予定していた各議案については、書面決議となり、保護者代表1名・園長の、各園2名の方に書面承認書の提出を頂きました。

保護者代表と園長の皆様には、お忙しい中、書面承認書の提出ありがとうございました。詳しい結果につきましては、ホームページにてご確認くださいますようお願い申し上げます。

今後ともご協力をお願い申し上げます。

長崎市私立幼稚園  
PTA連合会  
ホームページ



## 2020年度 活動方針

1. 私たち長崎市私立幼稚園PTA連合会は、歴史と文化に育まれた素晴らしい長崎の未来の担い手として、子ども達が、心身ともに健やかに成長することを願い、父母としての研修に励み、園と家庭が一体となって幼児教育の充実を目指し努力いたします。
2. 大きく変化する社会環境の中で、家庭教育の大切さを保護者自身が理解し、親としての責任を自覚して、愛情と触れ合いを大切にされた家庭づくりに努めます。また、家庭・私立幼稚園をはじめとする全ての大人が一丸となり、子どもの立場に立って社会全体で子どもたちのことを考える「こどもがまんなかPROJECT」を推進していきます。
3. 子どもたち一人一人が抱えている多様なニーズにきめ細やかに対応する幼稚園教育の更なる質の向上と、安全・安心な教育環境の充実を図るため、公費助成の拡充を求めます。

## 2020年度 事業計画

日時	会場	内容	備考
2020年5月28日(木)	長崎市	2020年度 長崎市私立幼稚園PTA連合会総会(長崎ブリックホール国際会議場)	新型コロナウイルス感染拡大防止のため中止
6月 8日(月)	〃	第1回 常任理事会	2019年度事業報告・収支決算報告 他
7月 2日(木)	〃	長崎県私立幼稚園PTA連合会役員会	
9月 1日(火)	〃	広報紙発行(長崎市私立幼稚園PTA連合会だより)	
9月17日(木)	〃	第35回 全九州私立幼稚園PTA連合会研修大会	新型コロナウイルス感染拡大防止のため中止
10月頃	〃	長崎市への陳情(市長・市議会)	
10月30日(金)	〃	長崎県私学振興大会	新型コロナウイルス感染拡大防止のため中止

※常任理事会は、必要に応じて年数回開催されます。

## 2019年度 収支決算書

(収入の部) 自 2019年4月1日 至 2020年3月31日 (単位: 円)

項目	2019年度予算額	決算額	比較	備考
前年度繰越金	2,032,533	2,032,533	0	預金
会費	2,720,705	2,637,450	△ 83,255	@¥450×5,861人
雑収入	20	3,758	3,738	預金利息、誤出入金
助成金	50,000	50,000	0	長崎県私立幼稚園PTA連合会
合計	4,803,258	4,723,741	△ 79,517	

(支出の部)

項目	2019年度予算額	決算額	比較	備考	
運営費	総会費	300,000	238,509	△ 61,491	総会会場費・講師謝礼 他
	会議費	225,000	154,944	△ 70,056	理事会会場費・日当・理事会用託児代
	事務費	50,000	3,742	△ 46,258	事務用品費・コピー代 他
	通信費	20,000	13,244	△ 6,756	郵送代・振込手数料 他
	交通費	200,000	174,040	△ 25,960	理事会開催時・他交通費
	分担費	20,000	20,000	0	長崎市私立幼稚園協会へ
	会費	1,371,260	1,289,420	△ 81,840	県P連合会費 (@¥220×5,861人)
	前払金	0	38,674	38,674	2020年度総会 総会会場費他前払い
小計	2,186,260	1,932,573	△ 253,687		
活動費	広報費	180,000	183,640	3,640	広報紙・ホームページ維持費・パンフレット作成費
	大会費	400,000	243,278	△ 156,722	教育研修大会会場費・講師謝礼 他
	会員研修費	40,000	0	△ 40,000	研修会参加費
	託児費	120,000	104,505	△ 15,495	総会・教育研修大会用託児代
小計	740,000	531,423	△ 208,577		
繰入金 支出	特別会計への繰入金支出	0	800,000	800,000	定期預金口座開設
	小計	0	800,000	800,000	
予備費	予備費	50,000	398	△ 49,602	託児用備品購入
	小計	50,000	398	△ 49,602	
次年度繰越金	642,610	1,459,347	816,737		
合計	3,618,870	4,723,741	1,104,871		

## 2020年度 収支予算書

(収入の部) 自 2020年4月1日 至 2021年3月31日 (単位: 円)

項目	2019年度予算額	2020年度予算額	比較	備考
前年度繰越金	2,032,533	1,459,347	△ 573,186	預金
会費	2,720,705	2,558,327	△ 162,378	450円/人×5,861人(2019年度実人数)から3%削減額で計上
雑収入	20	16	△ 4	預金利息
助成金	50,000	50,000	0	県P大会参加費助成金
合計	4,803,258	4,067,690	△ 735,568	

(支出の部)

項目	2019年度予算額	2020年度予算額	比較	備考	
運営費	総会費	300,000	300,000	0	総会会場費・講師謝礼 他
	会議費	225,000	225,000	0	理事会会場費・日当・理事会用託児代
	事務費	50,000	50,000	0	事務用品費・コピー代 他
	通信費	20,000	20,000	0	郵送代・振込手数料 他
	交通費	200,000	200,000	0	理事会開催時・他交通費
	分担費	20,000	20,000	0	長崎市私立幼稚園協会へ
	会費	1,371,260	1,289,420	△ 81,840	県P連合会費 (@¥220×5,861人)
	前払金	0	40,000	40,000	2020年度総会 総会会場費・講師謝礼他前払い
小計	2,186,260	2,144,420	△ 41,840		
活動費	広報費	180,000	200,000	20,000	広報紙・HP維持費・パンフレット作成費・HP管理料
	大会費	400,000	400,000	0	教育研修大会会場費・講師謝礼 他
	会員研修費	40,000	40,000	0	研修会参加費
	託児費	120,000	120,000	0	総会・教育研修大会用託児代
小計	740,000	760,000	20,000		
繰入金 支出	特別会計への繰入金支出	0	0	0	定期預金口座開設
	小計	0	0	0	
予備費	予備費	50,000	50,000	0	
	小計	50,000	50,000	0	
次年度繰越金	1,826,998	1,113,270	△ 713,728		
合計	4,803,258	4,067,690	△ 735,568		



# 愛情基金ってなあに？

長崎市私立幼稚園PTA連合会が運営する怪我や病気で入院した園児にお見舞金を贈る制度です。  
あなたの園でも「愛情基金」を利用してお見舞金がもらえます。  
昨年度は**45件**給付しました。

## 長崎市私立幼稚園PTA連合会 会則 附則（愛情基金）抜粋

※ 令和2年4月1日改正、施行

第1条 (略) 基金は広くその志ある人々の匿名寄付及び年次予算計上分でこれを運営する。

第2条 (略)

第3条 適用範囲については、長崎市私立幼稚園PTA連合会会員である学園に就園するすべての園児を対象とし、

①、②、③項により適用する。

① 就園児が在籍中に病気、事故等により1回の入院が5日以上（4泊5日）におよび、園長の証明書がある場合、下記のとおり見舞金を支給する。

適用期間は、就園が継続される限り、会計年度につき1人上限25,000円とする。

（但し、申請は退院後3ヶ月以内に届出のこと。

また、当年度卒園児の申請受付は会計年度末の3月31日までとする。）

(1) 5日以上 10,000円 (2) 10日以上 15,000円

(3) 20日以上 20,000円 (4) 30日以上 25,000円

② 就園児が亡くなられた場合には、お供物料として30,000円を支給する。

（但し、申請は亡くなられてから3か月以内且つ、会計年度末の3月31日までに届出のこと。）

③ 受給については、当該園長より長崎市私立幼稚園PTA連合会会長宛に通知、申請により手続きしPTA連合会常任理事会で承認する。

第4条

付帯事項

その適用範囲の拡大、相互補助額の増額等については、各年度会員の努力と、行政当局への働きかけにより、その必要額に近づけることとする。

また、附則では判断しかねる申請があった場合は、PTA連合会常任理事会にて審議を行うこととする。

入院

5日以上	10,000円
10日以上	15,000円
20日以上	20,000円
30日以上	25,000円

保護者

各園

事務局

愛情基金会計

▲手続きの流れ

各園経由で申請・入金が行われます。

手続きは退院3ヶ月以内です。お早めに各園へご相談ください。

（※入院時の領収書と園長の証明書が必要になります。）

### 2019年度 愛情基金 決算書

(収入の部) 自 2019年4月1日 至 2020年3月31日 (単位:円)

項目	決算額	明細
前年度繰越金	826,815	
寄付金	344,369	
預金利息	6	36ヶ園 個人様1名
特別会計からの繰入	0	
合計	1,171,190	

(支出の部)

項目	決済額	明細
見舞金	515,000	
供物料	30,000	
送金手数料	2,508	<見舞金内訳> 上限差額 5,000 × 3
通信費	2,810	5日以上 10,000 × 29
事務費	616	10日以上 15,000 × 11
チラシ・ポスター	0	20日以上 20,000 × 1
次年度繰越	620,256	30日以上 25,000 × 1
合計	1,171,190	合計 515,000円 (45件)

### 2019年度 愛情基金 特別会計 収支決算書

(収入の部) 自 2019年4月1日 至 2020年3月31日 (単位:円)

項目	金額	摘要
利息	122	十八銀行 定期預金利息
前期繰越金	1,443,382	十八銀行 定期預金1口
合計	1,443,504	

(支出の部)

項目	金額	摘要
支出	0	
次期繰越金	1,443,504	十八銀行 定期預金1口
合計	1,443,504	



愛情基金など  
Q&Aはスマホで!  
(※PTA連合会ホームページ内へ)

<https://www.n-youchien-pta.net/>

長崎市私立幼稚園PTA連合会

検索



# 2020年度 常任理事(園)紹介

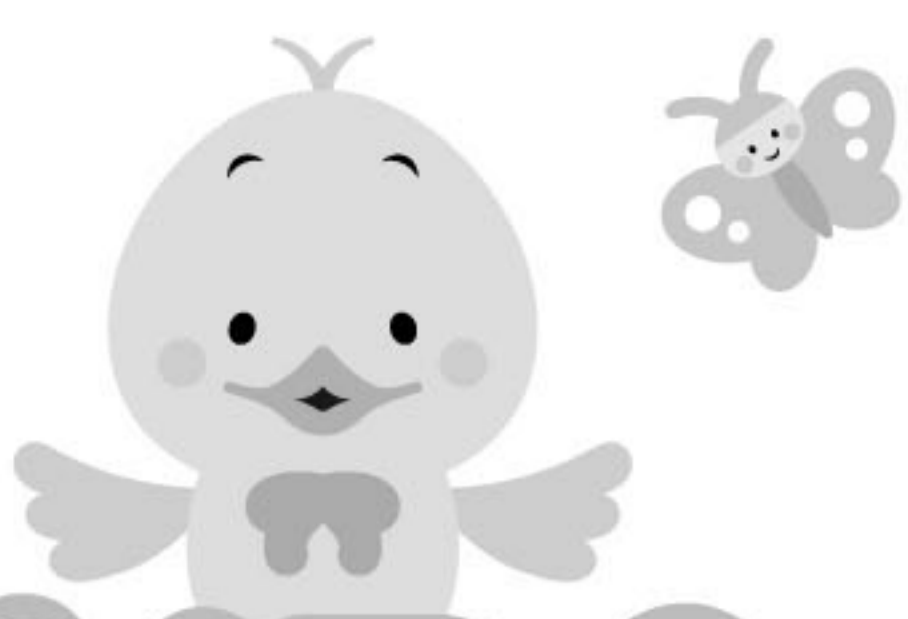

※(認)は「認定こども園」です。

## 認 くるみ幼稚園



くるみ幼稚園は、「楽しくなければ幼稚園じゃない!」をモットーに、先生たちも子ども達も伸び伸び明るく日々の生活を楽しみながら、優しい思いやりの心を温かく育てている園です。遊びを通してバランスよく心・体・頭を育て、子ども達の持つ可能性のねっこを培い、一人ひとりを大切にしたり手作りの教育・保育をしています。

## 認 長崎南山 認定こども園



本園はカトリック神言会を母体として1960年に設立されました。建学の精神「人間の尊厳のために」を教育に反映させ、「心をはぐくむ」「知恵をみがく」「体を鍛える」という教育目標を指針としています。この指針に基づいて、神様とマリア様に手を合わせて祈ることを大切に、感謝の心を養うこと、思いやり、優しさを持って友だちや周囲の人と関わる力を蓄え、子どもたち一人ひとりが内面に秘めている考える力、生きる力の芽を育むことが出来るように援助しています。

## 諏訪幼稚園



「神さまいらっしゃる幼稚園」として昭和22年に開園し、今年で74年目。お諏訪の神様のもと、自然豊かな恵まれた環境の中で四季折々、様々な体験をしながら、創造性と豊かな感性、また、生きる力を培う事を願っています。毎日、神社の長坂を上り、神様への挨拶で一日が始まります。菜園活動や園外保育、クッキング、茶会、おくんちお伴、等、ここでしか経験できない活動も多く、子どもたちは日々楽しく過ごしています。愛情たっぷりのお弁当と徒歩通園のおかげで、親子の絆も深まり、心身共に逞しく成長できます。

## 認 長崎純心大学附属純心幼稚園



純心幼稚園は、かけがえのないあるがままの姿の「ひとり」を大切に、また、神様にも人様にも喜ばれる子どもたちを育むためにカトリックの愛の精神で日々関わっています。また、これから平和な世界を作っていく子どもたちの心の成長のために、モンテッソーリ教育のお仕事の時間を通して、環境を整え“1人でできた”喜びを感じることが出来るよう教具を用いて活動しています。いつも子どもたちの笑顔や笑い声が絶えない明るい園です。

## 滑石中央幼稚園



本園には、広大な敷地と小さな森、運動会ができる程の広々とした園庭があり、清々しい空気を満喫できます。園舎・園庭の周りには、美しい花を咲かせる木々や、果実を実らせる木があり、虫や鳥が集まってきます。「なかよし小道」「冒険の森」と名付けた遊歩道もあり、子ども達は自然体験教室で遊んでいる様なものです。幼児教育には絶好の自然環境の中で、心を育てる仏教保育を基盤とし心身共に健康な子どもの育成を目指しています。

## あやめ東幼稚園



玄関・園庭には大きな「あこうの木」があり幼稚園のシンボルとして地域の方々や卒園した子どもたちにも親しまれています。恵まれた自然環境を生かし、春は草花遊び、夏は海水浴や魚釣り、秋は虫取り・・・など、四季折々の遊びを通して自然を感じとることが出来ます。子ども達のがのびのびと遊べる環境を整え、自由に遊ぶ時間をたくさんとり、音楽・絵画・体育の指導を通じて自己表現能力を高め、感受性豊かな子どもを育むことを目標としています。

## 2020年度 常任理事名簿

役職	氏名	所属園
会長	巻島 亜由美	(認)くるみ 幼稚園
副会長	松永 典子	(認)くるみ 幼稚園
副会長	福田 佐和	滑石中央 幼稚園
副会長	七田 明子	(認)長崎信愛 幼稚園園長
会計	福山 裕美	(認)長崎南山 認定こども園
愛情基金会計	峯脇 友美	あやめ東 幼稚園
監査	上戸 稚波	あやめ東 幼稚園
監査	森 紀子	皓台寺 幼稚園園長
顧問	大谷 英也	(認)ひかり 幼稚園園長

### 総務委員会

委員	廣井 昭博	日見 幼稚園園長
----	-------	----------

### 教育研修委員会

委員長	田畑 芙弥	諏訪 幼稚園
委員	藤井 智子	諏訪 幼稚園
委員	秋山 有佳里	滑石中央 幼稚園
委員	森 達己	(認)さくら幼稚園・さくらんぼ保育園 理事長
委員	大谷 寛子	(認)第二ひかり 幼稚園園長

### 広報委員会

委員長	野上 智加	(認)長崎純心大学附属純心 幼稚園
委員	プラット 裕樹子	(認)長崎純心大学附属純心 幼稚園
委員	浦上 奈美子	(認)長崎南山 認定こども園
委員	武田 信太郎	あやめ 幼稚園園長

※(認)は「認定こども園」です。



長崎市私立幼稚園PTA連合会  
(長崎市私立幼稚園協会事務局)



〒850-0033 長崎県長崎市万才町6-35 大樹生命長崎ビル3F  
TEL 095(826)3213 FAX 095(820)6841