

**令和3年度
長崎市私立幼稚園PTA連合会 総会**



主催:長崎市私立幼稚園PTA連合会
<https://www.n-youchien-pta.net/>

長崎市私立幼稚園協会

長崎市私立幼稚園PTA連合会
令和3年度総会議案書

議案

第1号議案 令和3年度常任理事について(案)

第2号議案 令和2年度事業報告について

第3号議案 令和2年度収支決算及び監査報告について

第4号議案 令和2年度愛情基金決算及び監査報告について

第5号議案 令和3年度活動方針について(案)

第6号議案 令和3年度事業計画について(案)

第7号議案 令和3年度予算について(案)

(参考資料1)組織について

(参考資料2)加盟園について

(参考資料3)令和3年度会則について

(第1号議案)

長崎市私立幼稚園PTA連合会
令和3年度常任理事名簿(案)

ブロック	役職	氏名	所属園
北	会長	宮上 香織	① みのりが丘 幼稚園
南	副会長	船戸 藍子	① 深堀こころこども園
南	副会長	行本 美沙	① 深堀こころこども園
北	副会長	大賀 律子	滑石中央 幼稚園園長
北	会計	久間 知子	① みのりが丘 幼稚園
南	愛情基金会計	岡田 友里	小ヶ倉 幼稚園
北	監査	吉田 奈津子	① ひかり 幼稚園
南	監査	金丸 謙一郎	① 天童 幼稚園園長
北	顧問	大谷 英也	① ひかり 幼稚園園長

総務委員会

南	委員	廣井 昭博	日見 幼稚園園長
---	----	-------	----------

教育研修委員会

南	委員長	木須 法子	長崎女子短大附属幼稚園
南	委員	林 裕妃	長崎女子短大附属幼稚園
北	委員	市川 真理子	① ひかり 幼稚園
北	委員	池田 洋子	① 純心 幼稚園園長
南	委員	加藤 茂	① 三和 幼稚園理事長代理

広報委員会

南	委員長	舛田 優子	小ヶ倉 幼稚園
北	委員	小川 瑠依	住吉 幼稚園
北	委員	入野 未玲	住吉 幼稚園
北	委員	古賀 聖子	① 百合 幼稚園園長

※ ① は、「認定こども園」です。

令和2年度 事業報告

年月	会場	内容	参加者	備考
令和2年 5月28日	長崎市	令和2年度 長崎市私立幼稚園PTA連合会 総会・講演会(長崎ブリックホール)		新型コロナウイルス感染拡大を受け中止 書面決議へ変更
6月8日	〃	第1回 常任理事会	理事	決算報告、総会書面決議、広報紙について
7月2日	〃	令和2年度 県PTA役員会	会長・代表理事	令和元年度事業報告・監査報告 役員改選、令和2年度事業計画・予算審議
7月9日	〃	第2回 常任理事会	理事	研修大会開催について
7月20日	〃	書面決議		保護者代表1名・園長の、各園2名の方に 書面にて承認をいただいた。
9月1日	〃	広報紙発行	広報委員	PTA連合会だより第84号
9月4日	長崎市	第3回 常任理事会	理事	広報紙増刊号について
9月17日	〃	第35回 全九州私立幼稚園 PTA連合会九州大会		新型コロナウイルス感染拡大防止のため中止
10月20日	〃	第4回 常任理事会	理事	広報紙増刊号について、次年度総会日程について
11月25日	〃	第5回 常任理事会	理事	次年度総会・次年度新役員との引継ぎについて
11月下旬	〃	第16回 長崎県私学振興大会 (長崎ブリックホール)		新型コロナウイルス感染拡大防止のため中止
12月1日	〃	広報紙増刊号発行	広報委員	九州大会及び研修大会中止を受け、 広報紙増刊号発行
12月24日	長崎市	第2回 県PTA役員会	会長・代表理事	各支部からの報告、県P連合会だよりについて
令和3年 1月27日	〃	長崎県PTA連合会だより 発送 (発刊人:長崎県私立幼稚園PTA連合会)	理事	
2月25日	〃	第6回 常任理事会	理事	総会について、次年度理事会への引継ぎ説明
3月11日	〃	第7回 常任理事会	理事	総会について、次年度予算審議
4月20日	〃	令和2年度 監査	会長、 会計2名、監査2名	会計監査、愛情基金監査
4月20日	〃	第8回 常任理事会	理事	令和2年度事業報告、収支決算報告 他 総会について、次年度理事について

令和2年度は新型コロナウイルス感染症により、総会や研修大会など全ての行事が中止となり、総会においては初めての書面決議でしたが、皆様のご理解・ご協力により承認を得ることができました。また、九州大会や研修大会も中止となり皆様への情報発信をする機会を失い、理事一同代替案を考え12月に広報紙を増刊号として発行するに至りました。先の見えない1年間でしたが、会員の皆様のご理解・ご協力により無事に活動を終えることができましたことを心より感謝申し上げます。

令和2年度長崎市私立幼稚園PTA連合会収支決算書

自 令和 2年 4月 1日
至 令和 3年 3月 31日

(収入の部)

(単位：円)

項 目	令和2年度予算額	決 算 額	比 較	備 考
前年度繰越金	1,459,347	1,459,347	0	預金
会 費	2,558,327	2,587,950	29,623	@¥450×5,751人
雑 収 入	16	-3,723	-3,739	預金利息、誤出入金
助 成 金	50,000	0	-50,000	長崎県私立幼稚園PTA連合会
合 計	4,067,690	4,043,574	-24,116	

(支出の部)

項 目	令和2年度予算額	決 算 額	比 較	備 考	
運営費	総 会 費	300,000	-38,674	-338,674	中止のため会場費払戻(支払いは令和元年度済み)(実質プラス)
	会 議 費	225,000	112,260	-112,740	理事会会場費・日当・理事会用託児代
	事 務 費	50,000	4,936	-45,064	事務用品費・コピー代他
	通 信 費	20,000	35,819	15,819	郵送料・振込手数料他
	交 通 費	200,000	68,220	-131,780	理事会開催時・他交通費
	分 担 金	20,000	20,000	0	長崎市私立幼稚園協会へ
	会 費	1,289,420	1,265,220	-24,200	県P連合会費(@¥220×5,751人)
	前 払 金	40,000	41,816	1,816	令和3年度総会 総会会場費他前払い
	小 計	2,144,420	1,509,597	-634,823	
活動費	広 報 費	200,000	270,680	70,680	広報紙・ホームページ維持費・パンフレット作成費
	大 会 費	400,000	0	-400,000	教育研修大会会場費・講師謝礼他
	会 員 研 修 費	40,000	0	-40,000	研修会参加費
	託 児 費	120,000	0	-120,000	総会・教育研修大会用託児代
	小 計	760,000	270,680	-489,320	
繰入金	特別会計への繰入金支出	0	0	0	定期預金口座開設
支出	小 計	0	0	0	
予備費	予 備 費	50,000	0	-50,000	
	小 計	50,000	0	-50,000	
次年度繰越金	1,113,270	2,263,297	1,150,027		
合 計	4,067,690	4,043,574	-24,116		

上記のとおりご報告いたします。

会 計 福山 裕美



令和3年4月20日

帳簿及び証票書類、預金通帳、照合の結果相違ないことを証明いたします。

監 査 森 紀子



監 査 上戸 権波



特別会計収支決算書

自 令和 2年 4月 1日
至 令和 3年 3月 31日

長崎市私立幼稚園PTA連合会

収入の部		
項目	金額	摘要
前期繰越金	1,600,738	十八銀行定期預金2口
利息	136	
合計	1,600,874	

支出の部		
項目	金額	摘要
支出	0	
次期繰越金	1,600,874	十八銀行定期預金2口
合計	1,600,874	

上記のとおりご報告いたします。

会計 福山 裕美 

R3年 4月 20日

監査の結果、適切に処理されていることを証明いたします。

監査 森 紀子 

監査 上戸 稚波 

【補足資料】 昨年度は、新型コロナウイルスの影響により、予算額と決算額に大きな開きがでております。

従来の活動		令和2年度の活動	備考
令和2年度総会	➔	書面決裁	総会費は支出0円 ただし、ブリックホール会場費の払戻しがあり、総会費は実質プラス (会場費は令和元年に支払い済みのため) 書面決裁書類郵送のため、通信費を使用
令和2年度研修大会		広報紙増刊号 発行	大会費は支出0円 ふりかえ活動として、広報紙増刊号発行のため、広報費を使用 郵送のため、通信費を使用
総会・研修大会の託児		各大会中止のため託児なし	託児費は支出0円

令和2年度長崎市私立幼稚園PTA連合会愛情基金決算書

自 令和2年4月 1日
至 令和3年3月31日

(収入の部)

項目	決算額 (単位円)	明細
前年度繰越金	620,256	37ヶ園
寄付金	464,024	
預金利息	6	
特別会計からの繰入	0	
合計	1,084,286	

(支出の部)

項目	決算額 (単位円)	明細
見舞金	300,000	見舞金内訳
供物料	0	
送金手数料	1,100	5日以上 10,000円 × 14
通信費	3,360	10日以上 15,000円 × 3
事務費	1328	20日以上 20,000円 × 2
チラシ・ポスター	0	30日以上 25,000円 × 3
誤入金払戻	103,050	
次年度繰越	675,448	合計 300,000円 (合計22件)
合計	1,084,286	

上記の通り報告いたします。

愛情基金会計 峯脇 友美 

令和3年 4月 20日

帳簿及び証票書類、預金通帳、照合の結果相違ないことを証明いたします。

監査 林 紀子 

監査 上戸 程波 

令和2年度愛情基金寄付園名 (令和3年3月31日現在)

あやめ幼稚園 あやめ東幼稚園 (認)大浦信愛幼稚園 皓台寺幼稚園 みやま幼稚園
 おおとり幼稚園 聖マリア幼稚園 大園幼稚園 (認)聖母の騎士東長崎幼稚園 ひらき幼稚園
 (認)くるみ幼稚園 くるみ西幼稚園 くるみ北幼稚園 深堀純心幼稚園 諏訪幼稚園
 滑石中央幼稚園 (認)長崎南山認定こども園 日見幼稚園 (認)ひかり幼稚園 (認)第二ひかり幼稚園
 (認)聖母の騎士幼稚園 (認)富士幼稚園・コスモス保育園 (認)矢上幼稚園・こもれびnursery
 (認)長崎純心大学附属幼稚園 小ヶ倉幼稚園 (認)百合幼稚園 (認)鳴鼓幼稚園 時津幼稚園
 レデンプトル幼稚園 (認)いなさ幼稚園 (認)さくら幼稚園・さくらんぼ保育園
 長崎女子短期大学附属幼稚園 (認)長崎信愛幼稚園 (認)聖アントニオ幼稚園
 (認)深堀こころこども園 (認)みのりが丘幼稚園
 (認)長崎純心大学附属幼稚園

以上37ヶ園

ご協力ありがとうございました。



愛情基金特別会計収支決算書

自 令和2年 4月 1日
至 令和3年 3月 31日

長崎市私立幼稚園PTA連合会

収入の部		
項目	金額	摘要
利息	122	十八親和銀行定期預金利息
前期繰越金	1,443,504	十八親和銀行定期預金1口
合計	1,443,626	





支出の部		
項目	金額	摘要
支出	0	
次期繰越金	1,443,626	十八親和銀行定期預金1口
合計	1,443,626	

上記の通りご報告いたします。

愛情基金会計  

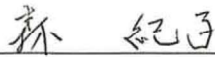
令和3年4月20日

監査の結果、適切に処理されていることを証明いたします。

監査  
監査  

(第5号議案)

長崎市私立幼稚園PTA連合会 令和3年度活動方針(案)

1. 私たち長崎市私立幼稚園PTA連合会は、歴史と文化に育まれた素晴らしい長崎の未来の担い手として、子ども達が、心身ともに健やかに成長することを願い、父母としての研修に励み、園と家庭が一体となって**幼児教育・保育**の充実を目指し努力いたします。
2. 大きく変化する社会環境の中で、家庭教育の大切さを保護者自身が理解し、親としての責任を自覚して、愛情と触れ合いを大切にされた家庭づくりに努めます。
また、**家庭・私立幼稚園・認定こども園**をはじめとする全ての大人が一丸となり、子どもの立場に立って社会全体で子どもたちのことを考える「こどもがまんなかPROJECT」を推進していきます。
3. 子どもたち一人一人が抱えている多様なニーズにきめ細やかに対応する**幼児教育・保育**の更なる質の向上と、安全・安心な教育環境の充実を図るため、公費助成の拡充を求めます。

(第6号議案)

令和3年度事業計画(案)

年月	会場	内 容	備 考
令和3年 5月25日(火)	長崎市	令和3年度 長崎市私立幼稚園PTA連合会総会 (長崎ブリックホール国際会議場)	新型コロナウイルス 感染拡大防止のため中止
6月15日(火)	〃	第1回常任理事会	新旧役員顔合わせ、 総会中止につき書面決議について
7月15日(木)	〃	長崎県私立幼稚園PTA連合会役員会	
10月頃	〃	長崎市への陳情(市長・市議会)	
10月28日(木)	〃	長崎県私学振興大会	
11月頃	〃	長崎市私立幼稚園PTA連合会 教育研修大会	
時期未定	〃	広報紙発行 (長崎市私立幼稚園PTA連合会だより)	

令和3年度長崎市私立幼稚園PTA連合会収支予算書(案)

自 令和 3年 4月 1日

至 令和 4年 3月 31日

(収入の部)

(単位：円)

項 目	令和2年度予算額	令和3年度予算額	比 較	備 考
前年度繰越金	1,459,347	2,263,297	803,950	預金
会 費	2,558,327	2,510,312	-48,015	450円/人×5,751人(令和2年度実人数) から3%削減額で計上
雑 収 入	16	19	3	預金利息
助 成 金	50,000	50,000	0	県P大会参加費助成金
合 計	4,067,690	4,823,628	755,938	

(支出の部)

項 目	令和2年度予算額	令和3年度予算額	比 較	備 考	
運営費	総 会 費	300,000	300,000	0	総会会場費・講師謝礼他
	会 議 費	225,000	225,000	0	理事会会場費・日当・理事会用託児代
	事 務 費	50,000	50,000	0	事務用品費・コピー代他
	通 信 費	20,000	20,000	0	郵送代・振込手数料他
	交 通 費	200,000	200,000	0	理事会開催時・他交通費
	分 担 金	20,000	20,000	0	長崎市私立幼稚園協会へ
	会 費	1,289,420	1,265,220	-24,200	県P連合会費 (@¥220×5,751人)
	前 払 金	40,000	40,000	0	令和4年度総会 総会会場費・講師謝礼他前払い
小 計	2,144,420	2,120,220	-24,200		
活動費	広 報 費	200,000	200,000	0	広報紙・HP維持費・パンフレット作成費・HP管理料
	大 会 費	400,000	400,000	0	教育研修大会会場費・講師謝礼他
	会 員 研 修 費	40,000	40,000	0	研修会参加費
	託 児 費	120,000	120,000	0	総会・教育研修大会用託児代
	小 計	760,000	760,000	0	
繰入金	特別会計への繰入金支出	0	0	0	定期預金口座開設
支出	小 計	0	0	0	
予備費	予 備 費	50,000	50,000	0	
	小 計	50,000	50,000	0	
次年度繰越金	1,113,270	1,893,408	780,138		
合 計	4,067,690	4,823,628	755,938		

全国組織図

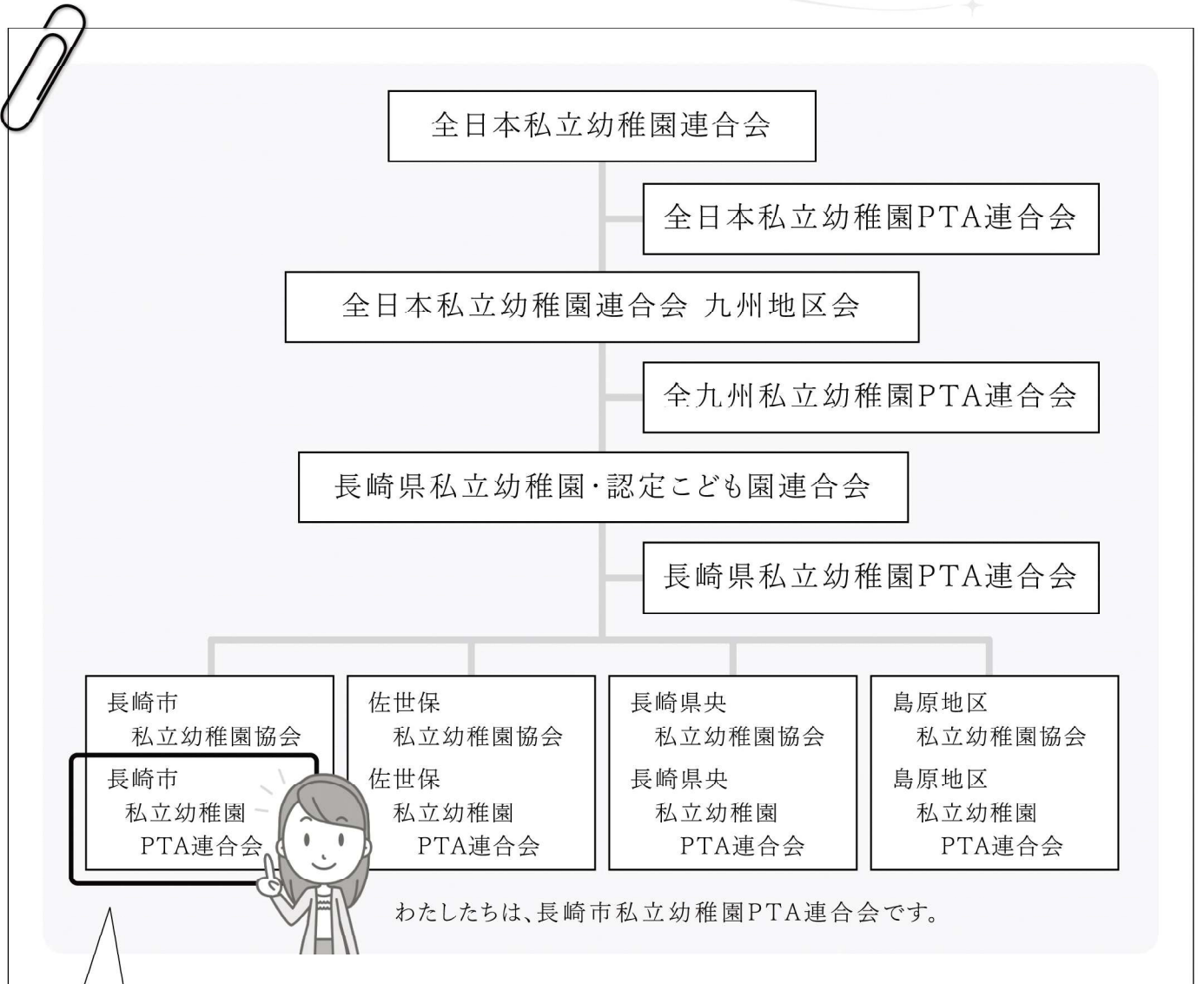

長崎市私立幼稚園PTA連合会 組織

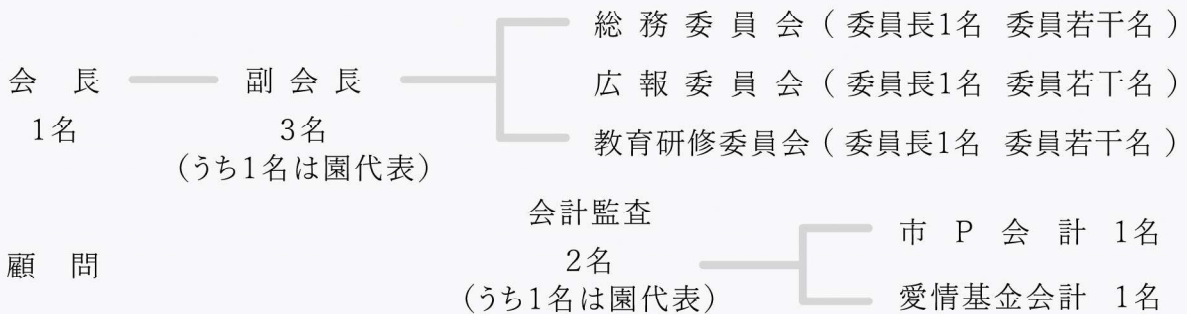

このような組織で1年間会を運営しています。

幼稚園ブロック別一覧表

ブロック名	園名	ブロック名	園名	
南 ブ ロ ッ ク	あやめ東	北 ブ ロ ッ ク	㊦ あやめ	
	㊦ いなさ		大園	
	㊦ 人浦信愛		㊦ 上長与こども園	
	おおとり		くるみ北	
	㊦ かがやき		住吉	
	㊦ くるみ		㊦ 聖アントニオ	
	くるみ西		西彼中央	
	皓台寺		聖マリア	
	小ヶ倉		㊦ 第二ひかり	
	㊦ さくら幼稚園・さくらんぼ保育園		㊦ 中央こども園	
	㊦ 三和		㊦ 天真こども園	
	諏訪		時津	
	23ヶ園		㊦ 聖母の騎士	㊦ 長崎信愛
	㊦ 聖母の騎士東長崎		㊦ 長崎純心大学附属	
	㊦ 第二双葉		㊦ 長崎南山	
	㊦ 天童幼稚園・天童保育園		㊦ 鳴鼓	
	長崎女子短期大学附属		滑石中央	
	日見		㊦ ひかり	
	㊦ 深堀こころこども園		ひらき	
	深堀純心		㊦ 富士幼稚園・コスモス保育園	
	㊦ 双葉		フレンド	
	㊦ 矢上幼稚園・こもれびnursery		㊦ みのりが丘	
	レデンプトール		みやま	
	㊦ 女の都			
	㊦ 友愛社会館			
	㊦ 百合			

※ ㊦ は、「認定こども園」です。

長崎市私立幼稚園PTA連合会 会則

(名 称)

第1条 本会を長崎市私立幼稚園PTA連合会という。

(事務局)

第2条 本会の事務局を会長の指定場所に設置する。

(目 的)

第3条 本会は加盟団体相互に提携協力により私立幼稚園、認定こども園の教育の振興を図り幼児の幸福の増進に寄与することを目的とする。

(事 業)

第4条 本会は前条の目的を達成するため次の事業を行う。

- ① 国、県、市に対して私立幼稚園教育振興に関する助成金、奨励金等の増額促進運動に関する事業。
- ② 幼児教育に関する、講演会、興行等の主催及び共催事業。
- ③ 広報機関事業として長崎県私立幼稚園新聞に提携協力する。
- ④ その他必要なる事業。

(組 織)

第5条 本会は長崎市及びその周辺の私立幼稚園、認定こども園及びそこに組織されているPTA、母の会・保護者会・育成会等をもって組織する。

(役員選出任期)

第6条 本会に次の役員をおく。

- ① 会 長 1名 保護者代表
- ② 副会長 3名 保護者代表 2名 幼稚園代表 1名
- ③ 常任理事 各部会 保護者代表 2名 各部会 幼稚園代表 1名
- ④ 理 事 加盟園団体の園長、保護者代表、会長、副会長
- ⑤ 会 計 1名 保護者代表
- ⑥ 監 査 2名 保護者代表 1名 幼稚園代表 1名

役員任期は1年とし再任を妨げない。

会長、副会長、常任理事、会計、監査は理事会において選出する。

常任理事会の承認を得て、相談役として前年度役員を置くことができる。

(運 営)

第7条 本会の運営は常任理事会において行い、必要に応じて会長これを召集する。

- ① 会長は会を代表し総括する。
- ② 副会長は会長を補佐し、会長事故ある時はこれを代行する。
- ③ 監査は会計の監査にあたる。
- ④ 会の運営上特に必要なる事項は、常任理事会において定める。
- ⑤ 本会の総会は理事をもって構成する。
- ⑥ 総会は年1回開催するものとし必要に応じて臨時総会を召集する事ができる。
その時期は常任理事会において定め、会長これを召集する。

第8条 本会に各種委員会を置くことができる。委員長は常任理事会において選出する。

(顧 問)

第9条 本会に顧問を置くことができる。

- ① 顧問は常任理事会の推薦により会長これを委嘱する。

(会 計)

第10条 本会の会計は会員(加盟団体)の分担金、寄付金その他の収入をもってあてる。

- ① 加盟団体の分担金及び納入期日は常任理事会において定める。
- ② 本会の会計年度は4月1日に始まり、翌年3月31日をもって終わる。

(会 則)

第11条 本会の会則は常任理事会において審議し理事会において決定する。

附則(愛情基金)

長崎市私立幼稚園PTA連合会会員の自立自助連帯を基に、相互扶助の心の糧として会員総意により次のとおり決定した。

第1条 これを愛情基金と名称し、基金は広くその志ある人々の匿名寄付及び年次予算計上分でこれを運営する。

第2条 会計年度は一般会計と同一とするも、特別会計としてこれを取り扱うこととする

第3条 適用範囲については、長崎市私立幼稚園PTA連合会会員である学園に就園するすべての園児を対象とし、(1)、(2)、(3)項により適用する。

- ① 就園児が在籍中に病気、事故等により1回の入院が5日以上(4泊5日)におよび、園長の証明書がある場合、下記のとおり見舞金を支給する。

適用期間は、就園が継続される限り、会計年度につき1人上限25,000円とする。

(但し、申請は退院後3ヶ月以内に届出のこと。また、当年度卒園児の申請受付は会計年度末の3月31日までとする。)

- (1) 5日以上 10,000円
- (2) 10日以上 15,000円
- (3) 20日以上 20,000円
- (4) 30日以上 25,000円

- ② 就園児が亡くなられた場合には、お供物料として30,000円を支給する。

(但し、申請は亡くなられてから3か月以内且つ、会計年度末の3月31日までに届出のこと。)

- ③ 支給については、当該園長より長崎市私立幼稚園PTA連合会会長宛に通知、申請により手続きし、PTA連合会常任理事会で承認する。

第4条 愛情基金適用開始時期は、昭和51年10月1日以降とする。

平成21年4月1日改正、施行、平成28年4月1日改正、施行、
平成29年4月1日改正、施行、平成30年4月1日改正、施行、
平成31年4月1日改正、施行、令和2年4月1日改正、施行、

付帯事項

その適用範囲の拡大、相互補助額の増額等については、各年度会員の努力と、行政当局への働きかけにより、その必要額に近づけることとする。また、附則では判断しかねる申請があった場合は、PTA連合会常任理事会にて審議を行うこととする。

愛情基金についての確認事項

<申請について>

- ① 申請は、退院後3ヶ月以内に行う。
- ② 申請書の口座名義人には、必ずふりがなを記入する。

<支給の確認>

~~お見舞金が支給される際に、受領書の用紙を送付します。~~支給されたことを確認後、**受領書**に保護者様の受領印、並びに園長先生の受領印をご捺印のうえ速やかに返送いただきますようお願いいたします。

手をつなごう!
みんなの愛で、多くの笑顔

愛情基金

「愛情基金」とは、長崎市私立幼稚園PTA連合会が運営する怪我や病気で入院した園児にお見舞金を贈る制度です。



【イラスト】
いなさ幼稚園 さかいかずえちゃん
タイトル「えがおいっぱい」

制度が新しくなったよ!

あなたの園でも
「愛情基金」を利用し
お見舞金がもらえます。

※会計年度につき25,000円/人を上限とします

Q&Aは
スマホで!



▲手続きの流れ
各園経由で申請・入金が行われます。

入院	5日以上	10,000円
	10日以上	15,000円
	20日以上	20,000円
	30日以上	25,000円

※お見舞金は、各園や皆さまの寄付で運営されています。

長崎市私立幼稚園PTA連合会

検索

手続きは退院3ヶ月以内です。お早めに各園へご相談ください。